doc. Mgr. art. Vanda Raýmanová ArtD.

Pehľad umeleckej činnosti:

- **KTO JE TAM ? / WHO'S THERE ? / LE LOUP Y EST TU? (2010)**
  krátky animovaný film pre deti
  autorka scenára , výtvarníčka , animátorka, režisérka a producentka diela



OCENENIA:	INDIA- Int.Childrens Film Festival, Lucknow / 2011 The Best Short Animation Film TALIANSKO- Festival Internazionale del Cinema Il Fiore di ogni dove, Cetraro / 2011, Special mention in the Prize Simona Gesmundo SLOVINSKO - Animateka, Ljubljana / 2011 Award For The Elephant Children's Programme CHORVÁTSKO – Animafest Zagreb / 2012 Special mention of the Films for Children Competition EGYPT - 21st Cairo Int.Film Festival for Children, Cairo / 2012 Bronze Cairo Award for cartoon SLOVENSKO – Bienále animácie Bratislava / 2012 Cena svätého Vojtecha pre najlepší film z krajín Vyšegradu Film bol premietaný na viac ako 70 filmových festivaloch a videli ho deti z viac ako 30 krajín sveta
FESTIVALY:	http://www.whoistherefilm.com/press
KINODISTRIBÚCIA:	FRANCÚZSKO – Les films du préau BELGICKO – Le Parc Distribution
TV DISTRIBÚCIA:	CHORVÁTSKO – HRT Croatian Television ARGENTINA - Canal Encuentro
VOD DISTRIBÚCIA:	ŠPANIELSKO - Some like it short

- **Vianočka Udatný, Medveď Mňau, Drak Čau**
  Kniha pre deti **(vydal Filmotras, 2014)**
  autorka ilustrácií

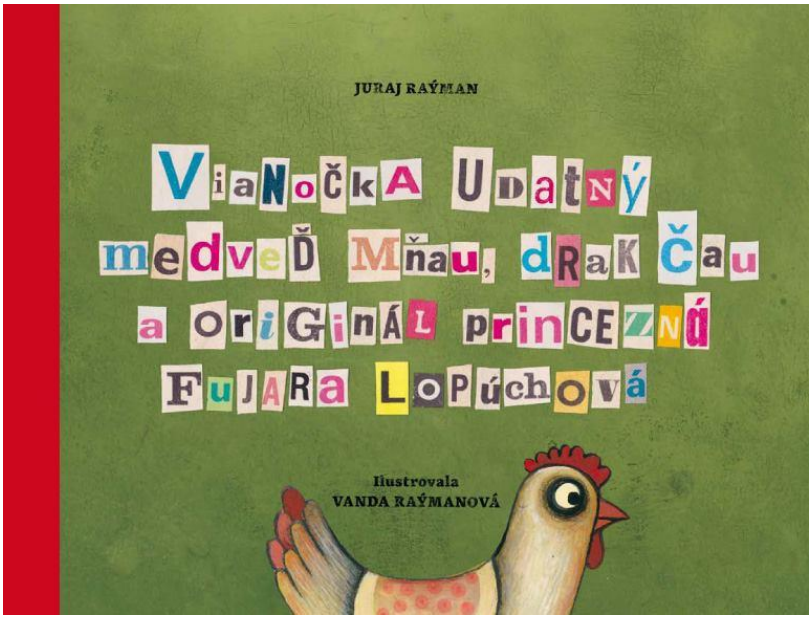





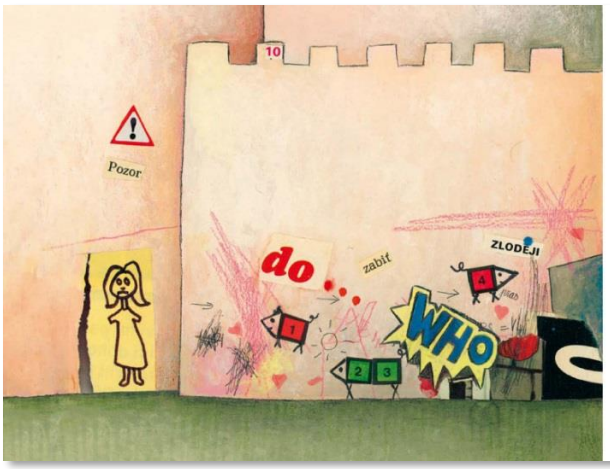



KAP. 13

Za horami za dolami stojí zámok zmaľovaný.

Potagovali ho sprejeri, lebo zámok nik nestráži. Pokreslili naň kliky a háky a popísali rozličné nápisy. Niektoré neslušné, ostatné nečitateľné. Táto rozprávka našťastie nie je o sprejeroch, preto ich nemusíme lúštiť. Vlastných písmen máme nadostač:

Keď zámok zbadá Ružena, už z diaľky radostne zakotkodáka, akoby sa blížila domov.

Kto sa v hydine vyzná, ten vie, že sú také sliepky, ktoré žijú dvojakým životom. V jednom dvore sa stravujú, do druhého nosia vajcia. A práve taká je aj Ružena. Roky rokúce cez deň zobala na dvore u starenky, ale noc čo noc po strmých chodníčkoch a horských hrebeňoch zakášala na zakliaty zámok, aby tam v sieni zo striebra, na podušku zo zlatého brokátu zniesla čierno-čierne vajce.

Čierno-čierne vajce treba variť pomaly, aby z neho neuniklo čierno-čierne svetlo. Len v jeho svite je možné zazrieť tiene zakliatych obyvateľov zámku.

Tiene sú tri. Ale všetky patria jednej osobe. Originál zakliatej princeznej Fujare Lopúchovej. Bežný človek má tieň len jeden, ale Fujara je princezná, preto má jeden tieň na bežný deň, druhý na sviatok a tretí na špeciálne príležitosti.

- **DROBCI 2013-2023**
  televízny animovaný seriál pre deti v predškolskom veku
  autorka scenára , výtvarníčka, režisérka a producentka diela



V distribúcii

1	PREDSTAVENIE	**8**	VAJCE	**14**	ZÁHRADA
2	VÝLET	**9**	RAKETA	**15**	UPRATOVANIE
3	TORTA	**10**	DÁŽĎ	**16**	FILM
4	PRETEKY	**11**	ROZCVIČKA	**17**	ZMRZLINA
5	TÚRA	**12**	POKLAD	**18**	PIKNIK
6	ZÁHADA	**13**	OSLAVA	**19**	SNEH
7	IHRISKO				

DVD DISTRIBÚCIA: SLOVENSKO– Magic Box Slovakia

DISTRIBÚCIA: SLOVENSKO– RTVS
SLOVINSKO– RTV Slovenija
ČESKÁ REPUBLIKA – ČTD
DÁNSKO – Dánsky filmový inštitút

OCENENIA:

SLOVENSKO– Igric 2016 za animovaný najlepší animovaný film
GRUZÍNSKO **–** Najlepší animovaný seriál, Fesival Tofuzi, Batumi 2016
ČŃA -Medzinárodný festival animovaných filmov , Xiamen 2016 – nominacia na najlepší animovaný seriál

















- **DROBCI**
  beletria pre deti od 4 rokov na motívy večerníčkového seriálu
  spoluautorka textu a ilustrácii, grafická úprava

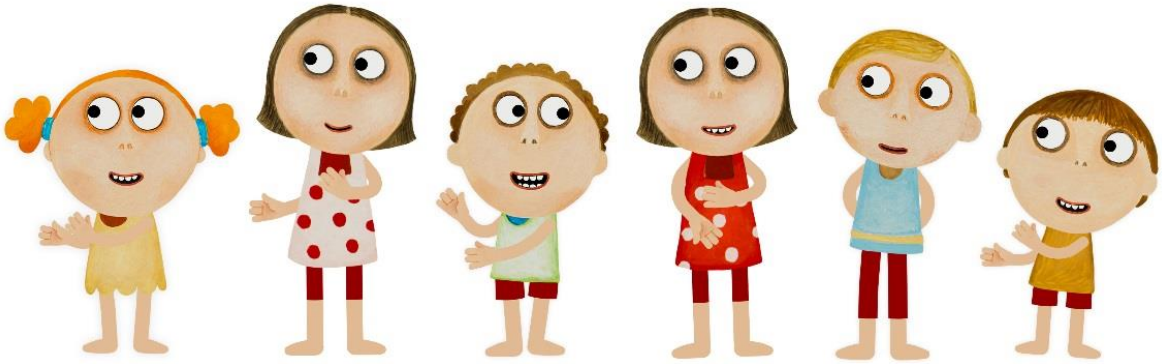





Vydavateľstvo : SLOVART
Rok vydania: 2017

Vydavateľstvo : SLOVART
Rok vydania: november 2019

- **ČIAPKA 2022**
  Formát: Dlhometrážny hraný film
  Koproducenti: RTV Slovenia SI , Studio Dim HR, objectif SK

  koproducentka filmu, autorka upravy dialógov slovenského znenia, animácia



- **MODRÝ MACO 2023**
  Formát: Krátky animovaný film
  Koproducenti: PomPOm Film HR, Artileria SK
  veddúca výroby



- **Workshopy animácie pre deti**

  Organizátorka a lektorka workshopov pre filmové festivaly Fest Anča,, Štyri živly ....



- **FILMOVÝ KABINET DEŤOM**
  spoluautorkou projektu organizovaného Asociáciou slovenských filmových klubov



- **HLAVIČKA**
  Druh, žáner: hraný film pre deti s animovanými sekvenciami
  Réžia: Vanda Raýmanova, Marina Andree Škop
  Film v postprodukcii, režisérka a producentka filmu



Úspešná žiadateľka grantov Audiovizuálneho fondu , Kreatívnej Európy Media a Eurimages

hlavná stránka → zoznam žiadateľov → zobrazenie žiadateľa

Audiovizuálny fond

Naspäť na zoznam žiadateľov

Zobrazenie žiadateľa

žiadateľ: objectif, s.r.o **IČO:** 47371048

o žiadateľovi | kredit žiadateľa | mínusové body

Informácie o žiadateľovi

Názov žiadateľa (!)	objectif, s.r.o
Adresa sídla (trváleho pobytu) žiadateľa	
- ulica a číslo (!)	Adámiho 15
- PSČ (!)	841 05
- obec (!)	Bratislava - Karlova Ves
IČO (!)	47371048
Štatutárny orgán žiadateľa 1	
- meno (!)	Vanda
- priezvisko (!)	Raýmanová
- funkcia (!)	konateľka
Internetová stránka	

Zoznam žiadostí žiadateľa

výzva: všetky výzvy podprogram: všetky zobraz: všetky žiadosti

p.č.	pod-program.	názov projektu	rozpočet	požadované	schválené	
1.	1.3.2	Bob a Mia (fáza animácia)	22 500	16 500	**16 500**	zobraziť
2.	1.3.2	DROBCI (10.a 11.diel)	67 000	28 000	**28 000**	zobraziť
3.	1.3.2	DROBCI (8.a 9.diel)	66 000	29 500	**26 000**	zobraziť
4.	1.3.2	DROBCI (12.diel)	33 500	14 000	**14 000**	zobraziť
5.	1.3.2	DROBCI (13.DIEL)	37 000	18 000	**18 000**	zobraziť
6.	1.3.1	DROBCI (VÝVOJ 14-19)	48 000	20 000	**20 000**	zobraziť
7.	1.3.1	DROBCI (VÝVOJ 8-13)	16 000	10 000	**10 000**	zobraziť
8.	1.3.1	DROBCI(VÝVOJ 20-26)	48 000	22 000	**22 000**	zobraziť
9.	2.1.1	DVD DROBCI	7 800	4 400	**4 000**	zobraziť
10.	1.3.2	Drobci (1. a 2. diel)	89 400	40 630	**25 000**	zobraziť
11.	1.3.2	Drobci (14.a 15.diel)	70 000	29 000	**27 000**	zobraziť
12.	1.3.2	Drobci (16.a 17.diel)	70 000	29 000	**29 000**	zobraziť
13.	1.3.2	Drobci (18.diel)	40 000	22 000	**24 500**	zobraziť
14.	1.3.2	Drobci (19.diel)	46 000	25 000	**28 000**	zobraziť
15.	1.3.2	Drobci (3,4 diel)	58 000	30 600	**25 000**	zobraziť
16.	1.3.2	Drobci (6.diel)	29 800	15 500	**15 500**	zobraziť
17.	1.3.2	Drobci (7.diel)	33 000	18 500	**18 000**	zobraziť
18.	1.3.1	Drobci(2.časť vývoja)	13 200	9 000	**9 000**	zobraziť
19.	1.3.2	Drobci(5.diel)	29 800	15 500	**15 000**	zobraziť
20.	1.1.2	Hlavička	1 100 000	500 000	nepodporená žiadosť ...	zobraziť
21.	1.1.2	Hlavička	1 763 184	550 000	**500 000**	zobraziť
22.	1.1.1	Hlavička	65 500	28 000	**20 000**	zobraziť
23.	2.1.1	Čiapka	23 000	10 000	**10 000**	zobraziť
24.	1.5	Čiapka	1 516 076	90 000	**78 000**	zobraziť
		Spolu	**5 292 760**	**1 575 130**	**982 500**	

Voľba:

- úvodná stránka
- registrácia žiadateľa
- podať žiadosť
- príručka k registrácii
- príručka k vyúčtovaniu
- vzor formulára
- vzory príloh na stiahnutie
- prihlásenie žiadateľa
- zoznam žiadateľov
- zoznam žiadostí

Iné:

- stránka audiovizuálneho fondu (http://www.avf.sk)

Kontakt:

Audiovizuálny fond
Grösslingová 53
811 09 Bratislava

Tel: +421 (2) 5923 4545
Fax: +421 (2) 5923 4461
E-mail: avf@avf.sk