

ORIENTAČNÝ DEŇ

INFORMAČNÉ DOPOLUDNIE PRE NOVÝCH*É ŠTUDENTOV*KY

10. SEPTEMBER 2025

MU DIVADELNÁ FAKULTA



ÚVOD

KTO JE KTO

MATÚŠ BENŽA > DEKAN
Hlava fakulty. Jeho schváleniu podliehajú všetky dôležité procesy na fakulte. Dekan schvaľuje návrhy komisií na prijatie študentov, žiadosti o odklad zápisu, o prerušenie štúdia, návrhy štipendijnej komisie a ďalšie. Zodpovedá za celkové napĺňanie a udržiavanie štatútu fakulty.





ZUZANA ĎURČEKOVÁ > PRODEKANKA PRE VONKAJŠIE VZŤAHY A INOVÁCIE
Stará sa o prezentáciu fakulty smerom na verejnosť, v spolupráci s Katedrou divadelného manažmentu pripravuje PR a marketingové stratégie Divadla Lab a podujatí DF VŠMU, zastrešuje komunikáciu na sociálnych sieťach a sprostredkuje partnerské spolupráce s aktérmi s externého prostredia.

MARKÉTA PLICHTOVÁ > PRODEKANKA PRE ZAHRANIČNÚ ČINNOSŤ (POVERENÁ)
Koordinuje program Erasmus+ v rámci fakulty (prichádzajúcich aj odchádzajúcich študentov). Má na starosti medzinárodnú spoluprácu na rôznych úrovniach, sprostredkuje kontakty so zahraničnými hosťami, hosťovania študentských inscenácii v zahraničí, zahraničné pracovné stáže.





ZDENKA PAŠUTHOVÁ > PRODEKANKA PRE UMELECKÚ A VEDECKÚ ČINNOSŤ
Má na starosti evidenciu tvorivej činnosti pedagógov a pedagogičiek, habilitačné a inauguračné konania, koordinuje činnosť doktorandov. Spolupracuje tiež so školskou knižnicou na organizácii vzdelávacích seminárov k práci so zdrojmi a s edičným oddelením na príprave školských publikácií. V spolupráci s katedrami podporuje organizáciu konferencií, workshopov a pod., ale aj účasť na týchto podujatiach.

MARTINA MAŠLÁROVÁ > PRODEKANKA PRE ŠTÚDIUM A KVALITU VZDELÁVANIA
Koordinuje študijné záležitosti fakulty. Zverejňuje informácie o štúdiu, komunikuje s katedrami o termínoch a podkladoch pre prijímacie pohovory, štátne skúšky a pod. Vo funkcii predsedníčky štipendijnej aj disciplinárnej komisie a komisie kvality DF koordinuje činnosti komisií. Rieši závažné situácie, napríklad nedodržiavanie študijného poriadku so študentmi.



DÔLEŽITÝ ORGÁN

AKADEMICKÝ SENÁT DF

Jeho členmi sú zástupcovia akademickej obce vrátane študentstva. Rozhoduje o akademických procesoch, prerokúva a schvaľuje návrhy dekana alebo rektora alebo iných zložiek. Má rozhodovaciu právomoc s fakultnou resp. celoškolskou pôsobnosťou a slúži aj ako poradný a podporný orgán pre vedenie fakulty resp. školy. Predsedníčkou Akademického senátu DF je v súčasnosti **Katarína Šafaříková** a predsedom Akademického senátu VŠMU **Vladimír Sirota**.





PODPORNÉ SLUŽBY

KOORDINÁTOR PRE ŠTUDENTOV SO ŠPECIFICKÝMI POTREBAMI > JÁN ROHÁČ
Študenti*ky so špecifickými potrebami (ktorí*é majú zmyslové, telesné alebo viacnásobné postihnutie, chronické ochorenie, zdravotné oslabenie, psychické ochorenie, autizmus alebo inú pervazívnu vývinovú poruchu, poruchy učenia) sa môžu obrátiť na koordinátora so žiadosťou o registráciu a na základe posúdenia ich špecifických potrieb sa určí rozsah a možné spôsoby podpory ich štúdia.

PSYCHOLOGICKÁ PODPORA > GABRIELA HERÉNYIOVÁ
Od minulého ak. roka je študentom a študentkám VŠMU k dispozícii psychologická podpora priamo v priestoroch školy. Konzultácie prebiehajú na Hudobnej a tanečnej fakulte, Zochova 1, miestnosť č. 221A a treba si ich dohodnúť priamo s psychologičkou na emailovej adrese: gabriela.herenyiova@vsmu.sk.

KOORDINÁTORKA ERASMUS+ > HELENA CÁPOVÁ
Fakultným koordinátorom akademických mobilít je prodekanka pre zahraničie. Inštitucionálna koordinátorka sídli v budove na Ventúrskej a má na starosti administratívne zabezpečovanie mobilít a pomoc odchádzajúcim aj prichádzajúcim študentom*kám.

HELPDESK > HELPDESK@VSMU.SK
V prípade problémov spojených s IT systémami môžete kontaktovať pracovníkov oddelenia IKT priamo cez e-mail alebo kontaktný formulár na stránke moja.vsmu.sk (je potrebné prihlásenie do konta office 365). Svoj problém alebo požiadavku opíšte čo možno najpodrobnejšie, aby ich bolo možné vyriešiť čím skôr.

ADMINISTRÁTORKA AIS-U > ZUZANA MARUNIAKOVÁ
Heslo do AIS si viete resetovať sami podľa návodu dostupného na prihlasovacej stránke do AIS. V prípade pretrvávajúcich problémov s AIS-om (technického charakteru) vie pomôcť administrátorka na adrese ais2@vsmu.sk.

AKADEMICKÁ KNIŽNICA

Plní funkciu knižnice špecializovanej pre oblasť umeleckej praxe, dejín a teórie hudobného, tanečného, divadelného, filmového umenia a intermédií. Okrem knižných či novinových zdrojov (fyzických aj elektronických) v nej nájdete aj archív záverečných prác študentov*iek VŠMU a mediatéku (hudobné nosiče, záznamy divadelných inscenácií, filmy a i.)



ZOCHOVA 1
Č. DVERÍ 16

PRÍZEMIE, PRECHODOVÁ CHODBA ZA VÝŤAHOM

Knižničný fond obsahuje viac ako 114000 dokumentov!



ERASMUS+ (A INÉ MOBILITY)

Študenti*ky DF VŠMU sa môžu v priebehu svojho bakalárskeho, magisterského a doktorandského štúdia zúčastniť na študijnom pobyte na zahraničnej vysokej škole alebo absolvovať pracovnú stáž vo vybraných zahraničných organizáciách. O zahraničný pobyt sa môžete uchádzať prostredníctvom programu Erasmus+ alebo tiež na základe bilaterálnych dohôd medzi DF VŠMU a zahraničnými partnerskými inštitúciami. Dĺžka mobility je spravidla v rozsahu 3 až 12 mesiacov a je možné ju absolvovať na každom stupni štúdia.

DIVADLO LAB

K vyučovaciemu procesu na Divadelnej fakulte vždy neodmysliteľne patril divadelný priestor, v ktorom majú študenti Divadelnej fakulty VŠMU možnosť prezentovať pred širokou verejnosťou svoje inscenačné výsledky.

DIVADLO LAB je spoločný názov pre 4 hracie priestory

ŠTÚDIO LAB
ŠTÚDIO 1
ŠTÚDIO KAPLNKA
ŠTÚDIO BURKOVŇA



AKTIVITY FAKULTY

DEŇ OTVORENÝCH DVERÍ (DOD)
Cieľom podujatia je prezentácia a propagácia školy, fakulty a jednotlivých študijných programov. Potenciálni*e záujemcovia*kyne o štúdium sa môžu zúčastňovať otvorených hodín a iných podujatí. Tento rok sa bude konať **7. 11. 2025.**

NOC DIVADIEL
Medzinárodné podujatie, ktoré prebieha každoročne v druhú novembrovú sobotu. Počas Noci divadiel študenti organizujú aktivity pre verejnosť a hrajú predstavenia. V ostatných rokoch sa na program robí open-call. Tento rok sa uskutoční **15. 11. 2025.**

KAPUSTNICA DF
Od ak. roka 2023/24 sa konali dva ročníky celofakultnej kapustnice DF. Predbežne je tento rok naplánovaná na **12. 12. 2025.**

FESTIVAL ISTROPOLITANA PROJEKT
Unikátny medzinárodný festival divadelných vysokých škôl, ktorý sa koná ako bienále. Najbližší ročník festivalu sa bude konať **v roku 2027.** Organizáciu zastrešuje Katedra divadelného manažmentu, ale spravidla sa na nej v rôznych pozíciách podieľajú študenti všetkých katedier (napr. ako sprievodcovia zahraničných programov a pod.)

UNBOXING
Prehliadka absolventských inscenácií, ktorá sa spravidla koná na konci sezóny.

CENY REFLEKTORU
Oceňovanie inscenácií, ktoré v uplynulej sezóne vznikli v Divadle Lab v rámci všetkých jeho priestorov (Štúdio Lab, Štúdio 1, Štúdio Kaplnka, Štúdio Burkovňa). Inscenácie a tvorcov*kyne nominujú členovia*ky redakcie školského časopisu Reflektor.



AKADEMICKÝ ŽIVOT

ČÍM SA RIADI?

- ORGANIZAČNÁ ŠTRUKTÚRA (ORGANIZAČNÝ PORIADOK)
- HARMONOGRAM AKADEMICKÉHO ROKA
- VNÚTORNÉ PREDPISY VŠMU A VNÚTORNÉ PREDPISY DF
- INFORMAČNÝ SYSTÉM AIS2
- FERMANY (VO VYŠŠÍCH ROČNÍKOCH)
- ETICKÝ KÓDEX
- ZÁKLADNÉ PRAVIDLÁ SLUŠNOSTI



ČO ROBIŤ, KEĎ JE PROBLÉM?

vsmu.sk/poruchy

vsmu.sk/studenti/podpora/podnety-studentov/

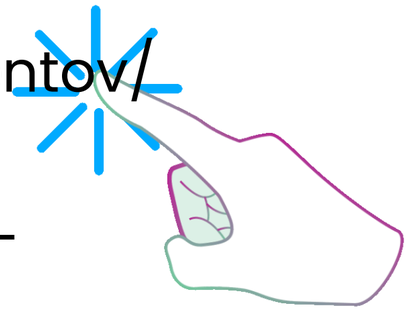

vsmu.sk/novinky/prieskum-spatnej-vazby-studentov-spusteny

vsmu.sk/df/organy-divadelnej-fakulty/akademicky-senat-divadelnej-fakulty

ŠTÚDIUM



PRÁVA A POVINNOSTI

ŠTUDIJNÝ PORIADOK
Priebeh štúdia a všetky aktivity v rámci akademickej pôdy VŠMU podliehajú študijnému poriadku. Študijný poriadok Divadelnej fakulty upravuje práva a povinnosti študentov, pedagógov a vedenia školy. V prípade akýchkoľvek otázok, pochybností, problémov je nástrojom prvej pomoci. Použite ho, ešte než sa opýtate vedúceho ročníka, tajomníka katedry, študijnej referentky či prodekanov! Nájdete ho na webe DF v časti Vnútorné predpisy.

OSTATNÉ PREDPISY
Okrem študijného poriadku existujú ďalšie predpisy, ktoré sa vás môžu týkať

- Štipendijný poriadok VŠMU
- Smernica o školnom a poplatkoch
- Metodické usmernenie k záverečným prácam
- Štatút DF a Organizačný poriadok

Všetky tieto dokumenty nájdete na stránke Divadelnej fakulty v časti Vnútorné predpisy
Ďalšie pravidlá sa týkajú celej VŠMU, preto sú umiestnené na hlavnej stránke školy. Sú medzi nimi napríklad Disciplinárny poriadok alebo dokumenty upravujúce činnosť Akademického senátu.

INFORMÁCIE A KOMUNIKÁCIA

Na získavanie informácií alebo komunikáciu využívame na Divadelnej fakulte niekoľko oficiálnych platforiem

- **WEB VŠMU/DF**
- **NÁSTENKA MS TEAMS**
- **OFICIÁLNE ŠKOLSKÉ E-MAILY**
- **MOJA.VSMU.SK**

PREDMETY A KREDITY

Predmety je potrebné zapisovať si tak, aby vám počet kreditov stačil v danom období na splnenie podmienky na pokračovanie v štúdiu.

60 kreditov - štandardná študijná záťaž za akademický rok je (za semester 30 kreditov)
15 kreditov - minimum na pokračovanie v štúdiu v letnom semestri
40 kreditov - minimum na pokračovanie v štúdiu v ďalšom ročníku (maximálne 90)
180/120 kreditov - minimálny počet kreditov za celé štúdium v bakalárskom a doktorandskom stupni štúdia resp. v magisterskom stupni štúdia

TYPOLÓGIA PREDMETOV

Existujú tri typy predmetov, ktoré má študent uvedené v zápisnom liste:

povinné predmety (A alebo PP)
povinne voliteľné predmety (B alebo PVP)
výberové predmety (C alebo VP).

Takto sú predmety uvedené aj v študijných plánoch daného študijného programu.

ŠTUDIJNÉ PLÁNY
ZÁPISNÉ LISTY
A ROZVRHY

BLOKOVÁ VÝUČBA
ŠTANDARDNÁ VÝUČBA



AIS2



AiS2 je internetová aplikácia do ktorej sa prihlasujete prostredníctvom klasického internetového prehliadača.

Oficiálne sú podporované webové prehliadače:

- MS Internet Explorer ver. 8 a vyššie
- Mozilla Firefox ver. 4 a vyššie
- Google Chrome
- **Prehliadač Safari nie je podporovaný**

Platnosť hesla 365 dní. Užívateľ si ho môže zmeniť sám. Návod je v AiS2 aj na www.moja.vsmu.sk.
Ak si neviete rady ohľadom zmeny hesla píšte na: **ais2@vsmu.sk**

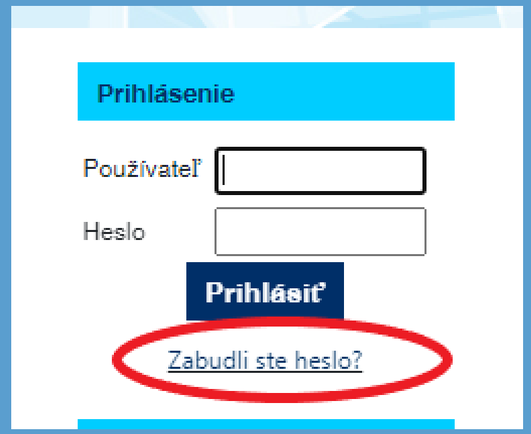

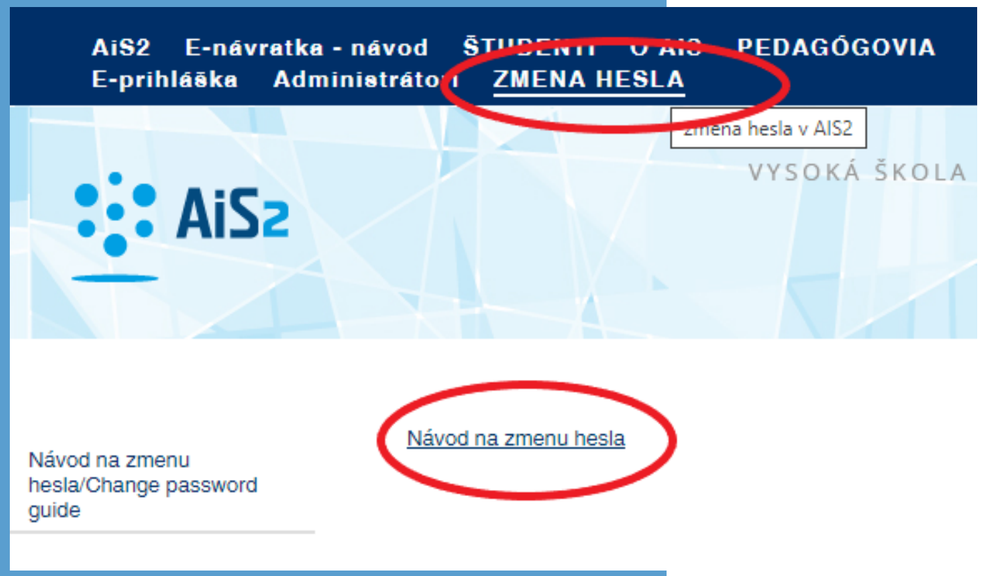

AiS návody – Moja VŠMU

moja.vsmu.sk/ais-navody/

Vysoká škola múzic... AiS2 AiS2prihlaskareload AIS2 EPRIHLAS Login - CRŠ TransData - Akceptá... O preukaze ITIC - ITIC eduZoznam Centrálny register z... Best X

VŠMU

VYSOKÁ ŠKOLA MÚZICKÝCH UMENÍ

Domov VŠMU

AiS2

Návody pre AIS2

Študent

Vyučujúci

Uchádzač

- **Elektronický zápis študenta (DF) a Moje predmety (DF)**
- **Elektronický zápis študenta (HTF) a Elektronický zápis študenta DPŠ (HTF)**
- **Elektronický zápis študenta (FTF)**
- Žiadosť o odklad zverejnenia záverečnej práce na viac ako 12 mesiacov
- Vloženie praktickej práce do systému AiS2
- Vloženie teoretickej práce do AIS2
- Podpis licenčnej zmluvy III. a vyšší stupeň štúdia cez AiS2
- **Zmena hesla v AIS2**

ŠTUDENTSKÉ

ZOBRAZENIE

UNIVERZÁLNE

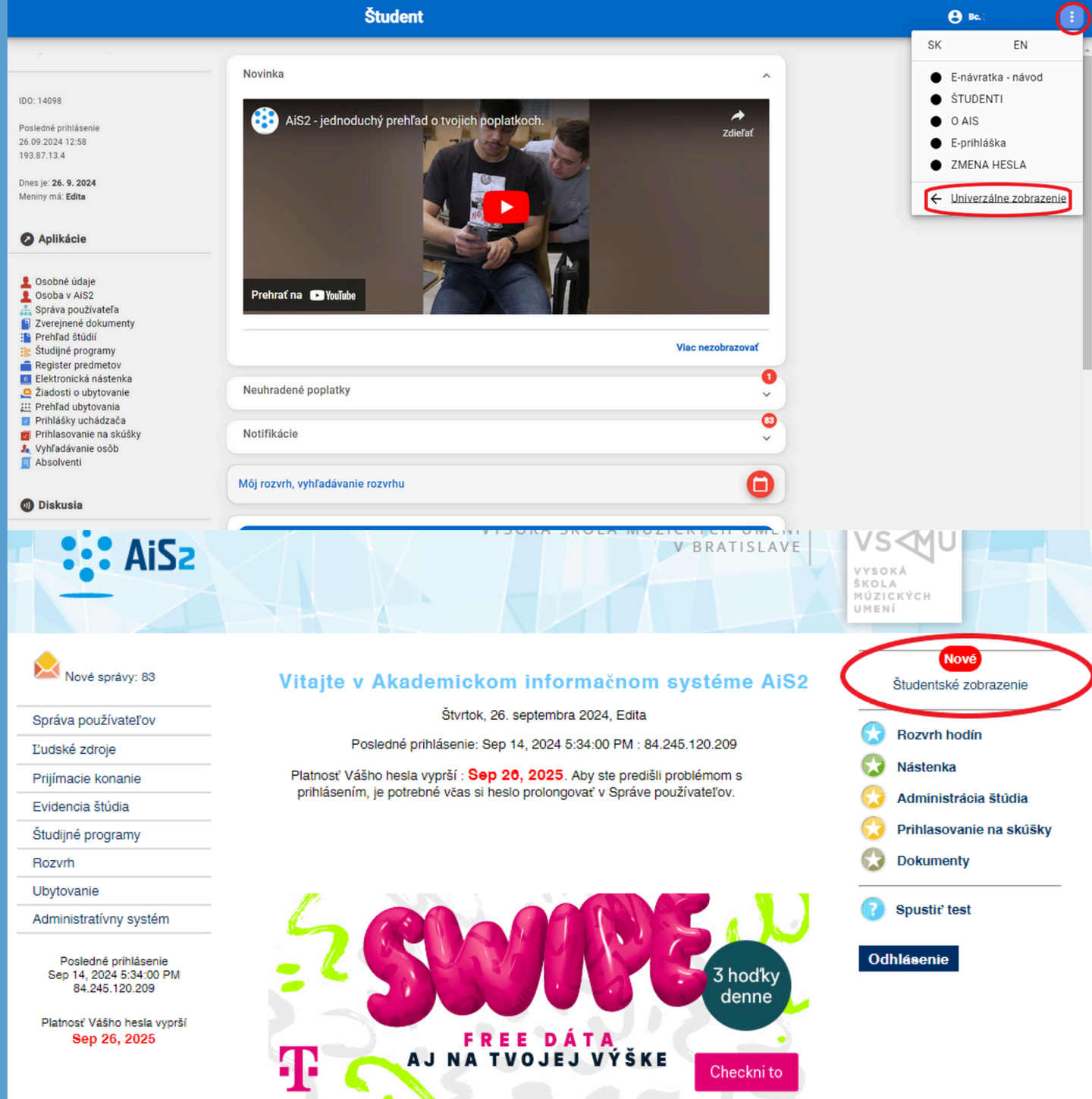

NOTIFIKÁCIE

Informácie týkajúce sa platieb, hodnotení predmetov, dokumentov.

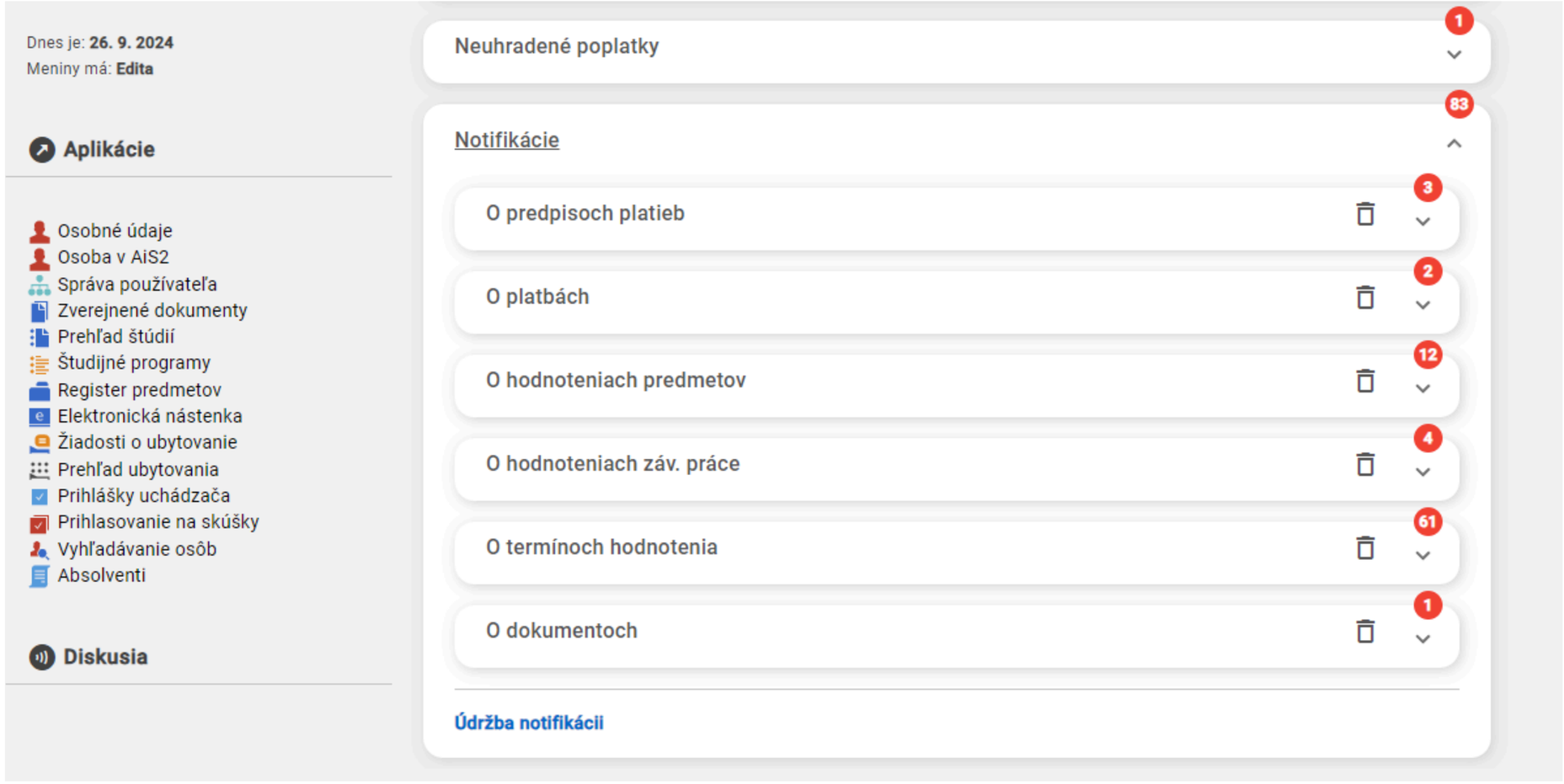

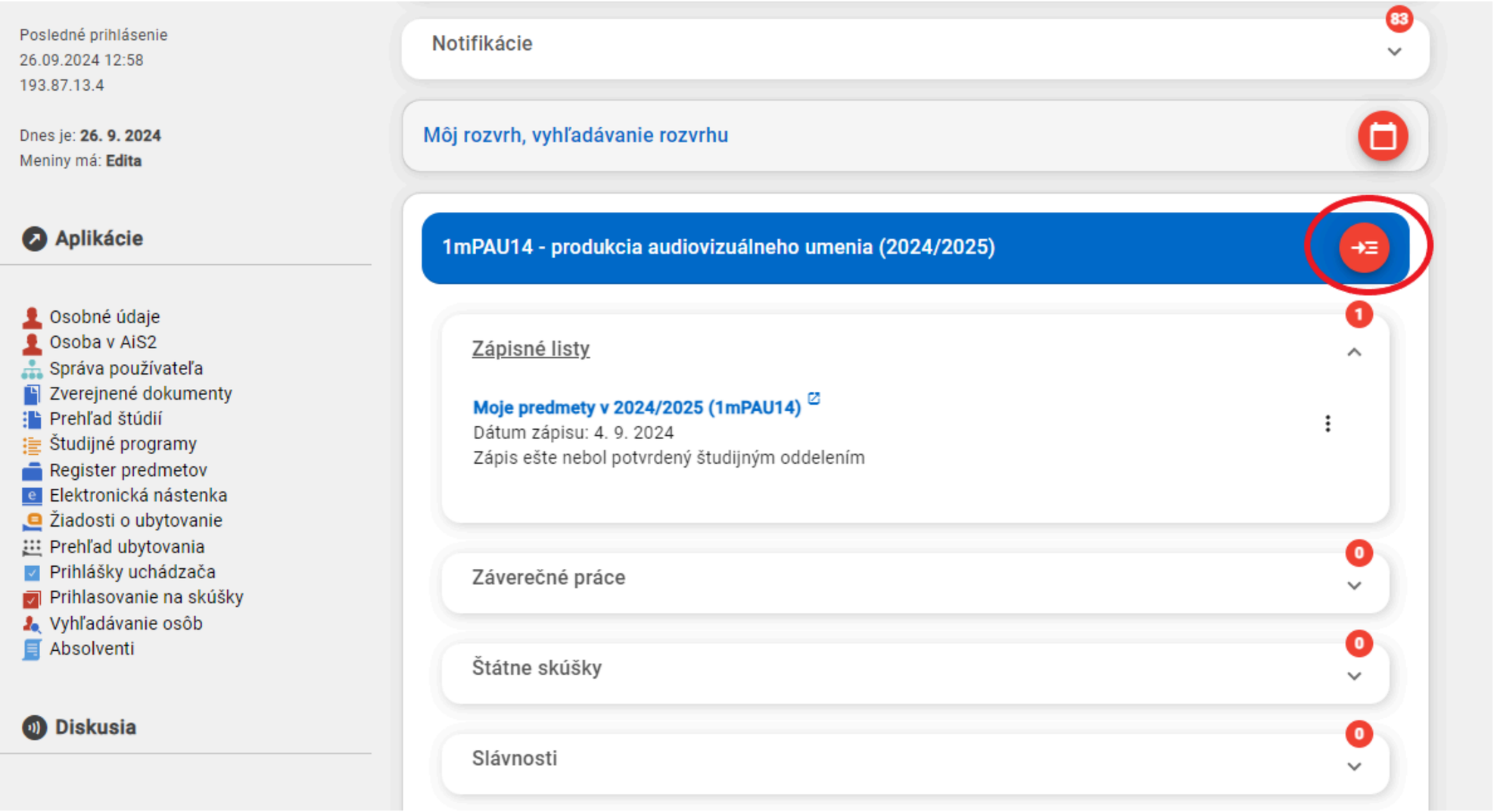

Možnosť detailného prezretia štúdia. Kontrola povinných predmetov študijnej časti, mobilít, školného a poplatkov, štipendií atď.

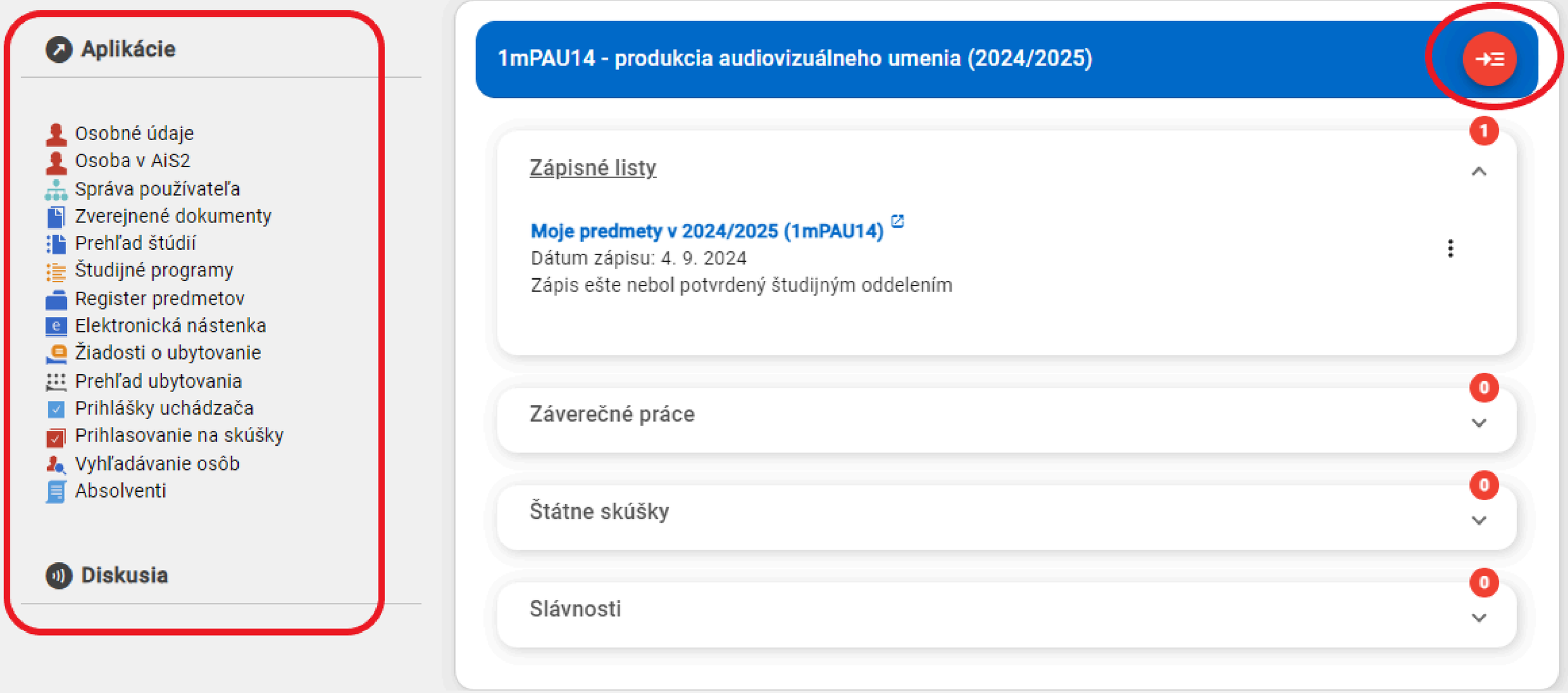

ĽAVÁ STRANA

jednotlivé aplikácie podľa popisu

ISIC a prolongačná známka

Platnosť do 30. 9. v danom akademickom roku.
Do 30.6. v 3 ročníku Bc. a 2 ročníku Mgr.
Do 26 rokov zľavy v doprave a u partnerov CKM.
Nad 26 rokov: ISIC známka so zľavami u partnerov CKM ale bez zliav v doprave alebo
NO ISIC známka bez zliav. NO ISIC známka sa objednáva dopredu – výzva mailom apríl/máj.
Preukaz študenta je nutné mať v zmysle zákona.
Viac info: https://moja.vsmu.sk/isic/ a https://isic.sk/





PROBLÉM

- nefunkčný ISIC v prevádzkach partnerov CKM – www.isic.sk a v doprave
- ukradnutý, či stratený ISIC
- zmena údajov (priezvisko...)
- chýbajúca/poškodená prolongačná známka
- nenapárovaná platba za prolongačnú známku

RIEŠENIE
mail: karty@vsmu.sk

- nefunkčný ISIC pri pohybe po budovách VŠMU

RIEŠENIE
mail: helpdesk@vsmu.sk




MS OFFICE
MS TEAMS
A I.

VIDEO TU

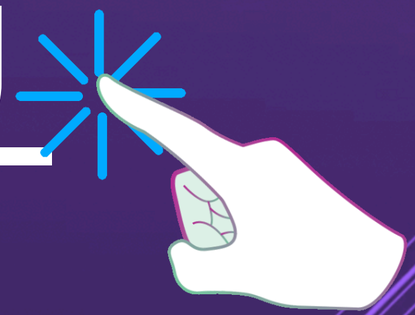



Lenhart Michal

INFORMAČNÉ SYSTÉMY VŠMU

Školenie pre študentov

Mgr. Michal Lenhart
Ing. Zuzana Maruniaková

https://link.vsmu.sk/onboarding

KONIEC

Ďakujeme za pozornosť!

MARTINA MAŠLÁROVÁ
ZUZANA MARUNIAKOVÁ
MICHAL LENHART
A KOL.

