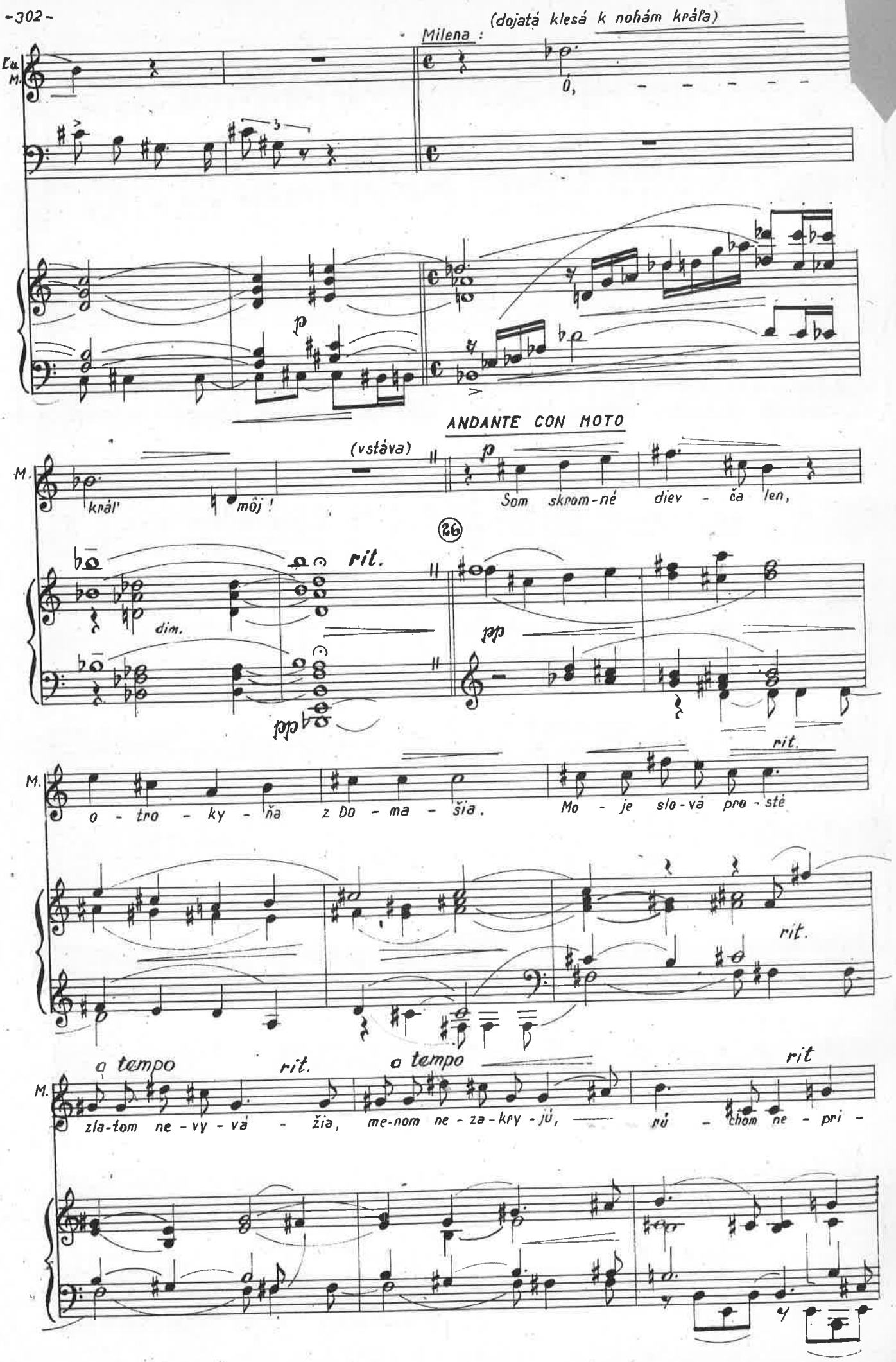
(dojatá klesá k nohám kráľa)
Milena :
Ó,
Lu.
M.
ANDANTE CON MOTO
(vstáva)
M.
kráľ'
môj !
Som skrom-né
diev - ča len,
26
rit.
dim.
pp
M.
o - tro - ky - ňa
z Do - ma - šia.
Mo - je slo-vá pro - sté
rit.
rit.
a tempo
rit.
a tempo
rit
M.
zla-tom ne - vy - vá - žia,
me-nom ne - za - kry - jú,
rú - chom ne - pri -

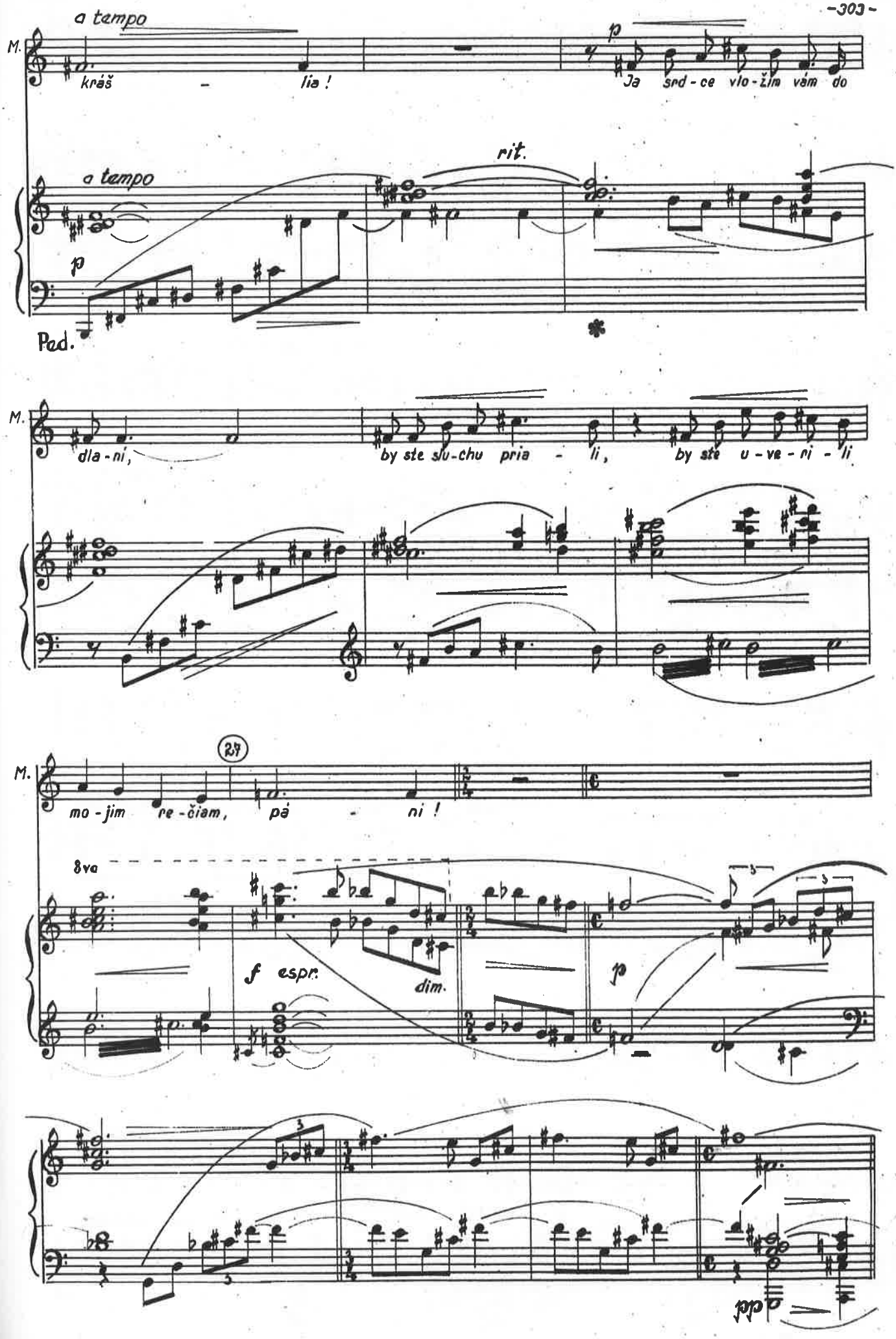
a tempo
M.
kráš - lia !
p
Ja srd - ce vlo - žím vám do
rit.
a tempo
p
Ped.
M.
dla - ní,
by ste slu - chu pria - li,
by ste u - ve - ni - li
M.
28
mo - jim re - čiam, pá - ni !
8va
f espr.
dim.
p
pp

ANDANTE.

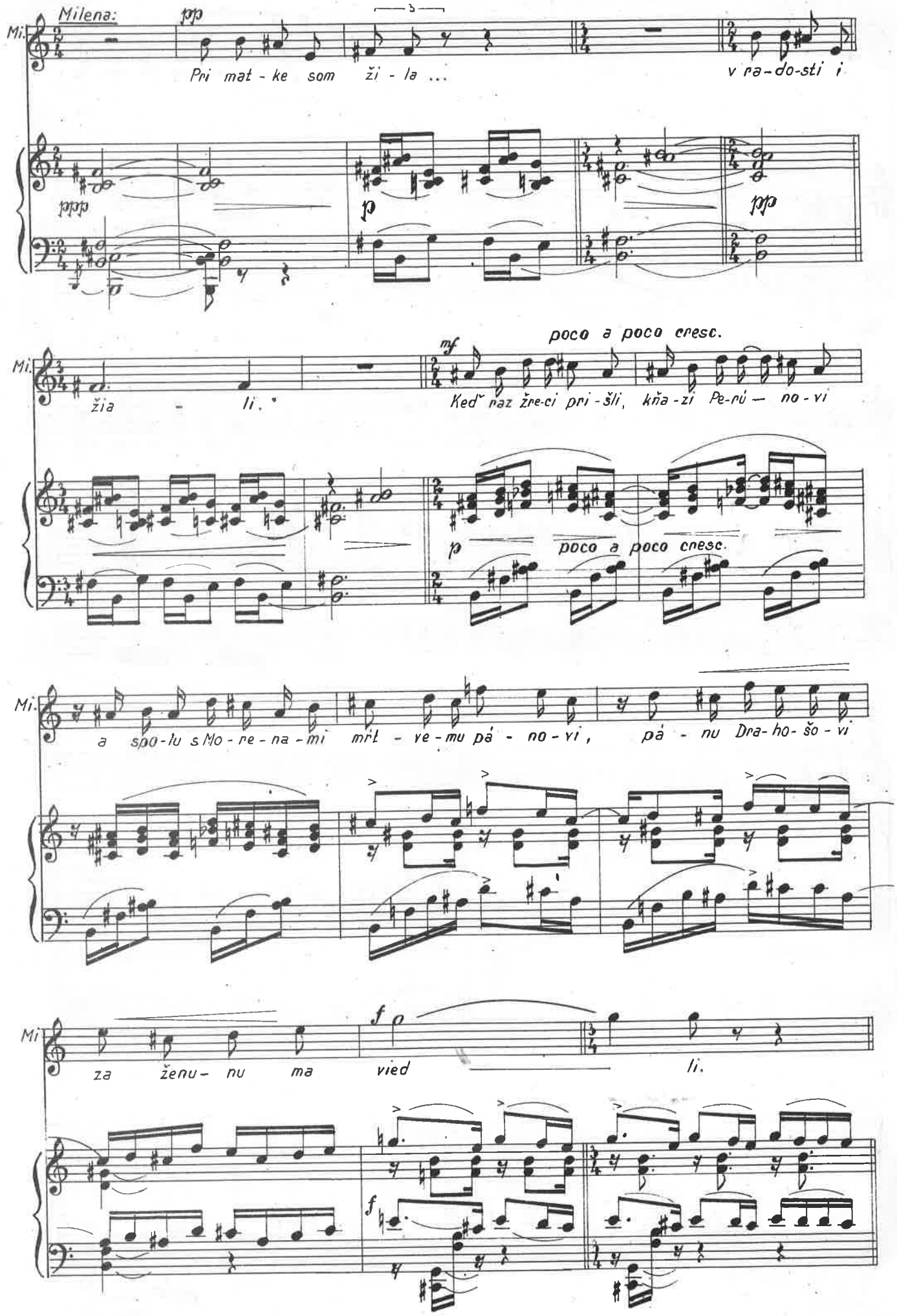
Milena:
pp
Mi.
Pri mat - ke som ži - la ...
v ra-do-sti i
ppp
p
pp
mf
poco a poco cresc.
Mi.
žia - li.
Keď naz žre-ci pri - šli, kňa - zi Pe-rú — no - vi
p
poco a poco cresc.
Mi.
a spo-lu s Mo - re - na - mi mŕt - ve-mu pá - no - vi, pá - nu Dra-ho- šo - vi
Mi
f
za ženu - nu ma vied li.
f

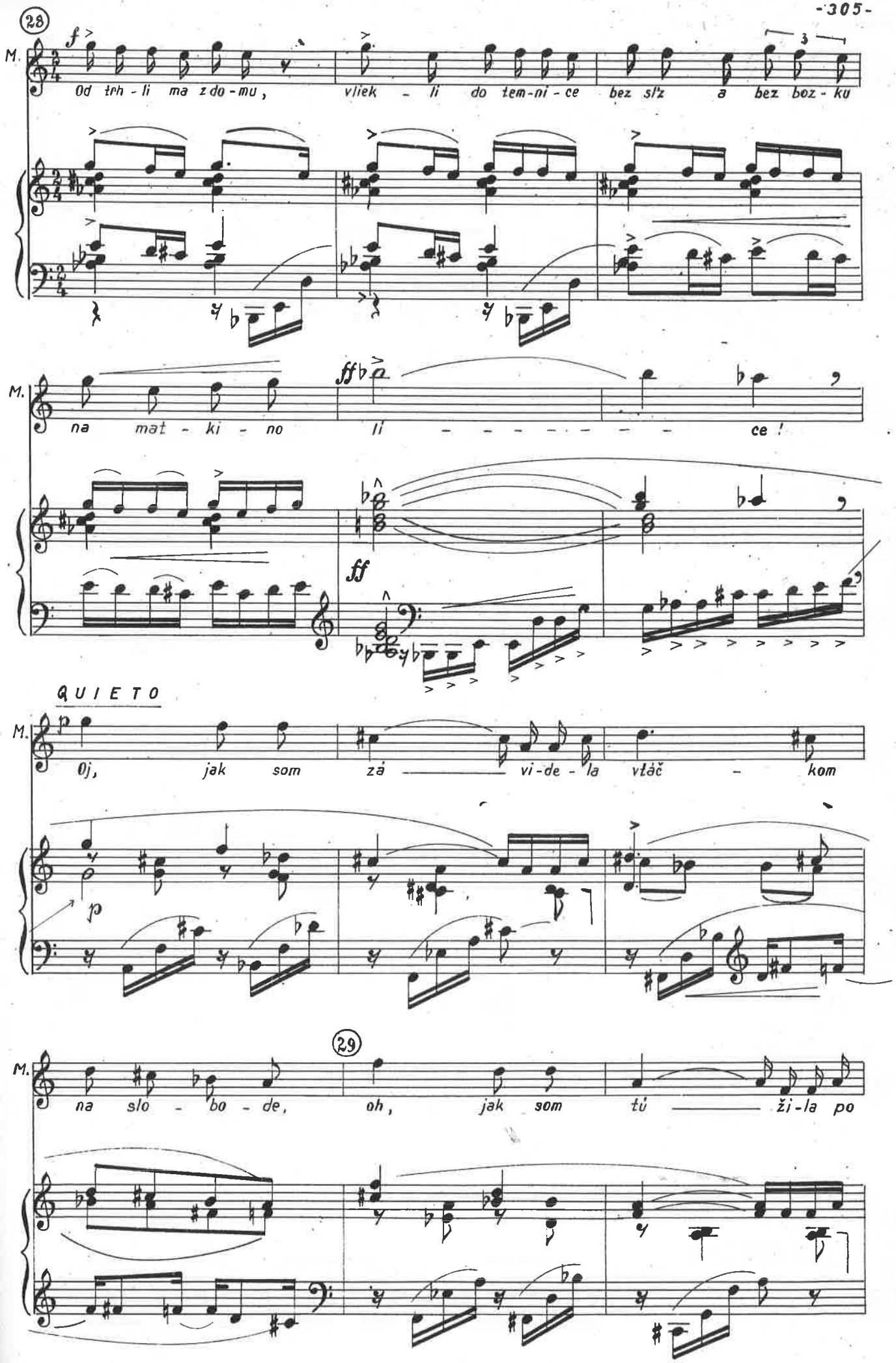
28
M.
f
Od trh - li ma z do - mu, vliek - li do tem-ni - ce bez sĺz a bez boz - ku
M.
ff
na mat - ki - no li - - - - - - - - ce !
ff
QUIETO
M.
p
Oj, jak som zá vi-de - la vťáč - kom
p
29
M.
na slo - bo - de, oh, jak som tú ži-la po

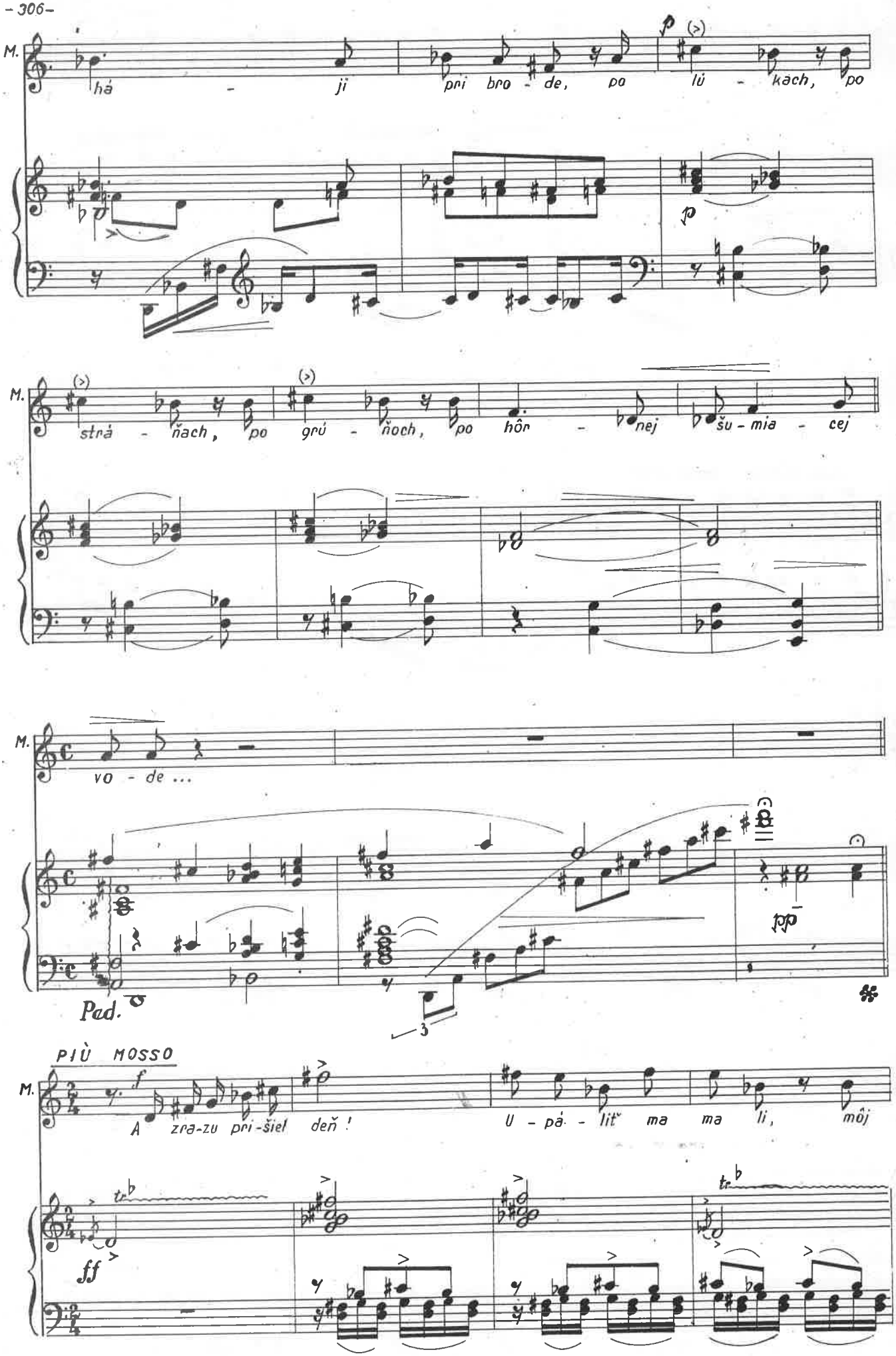
M.
há - ji pri bro - de, po lú - kách, po
M.
stná - ňach, po grú - ňoch, po hôr - nej šu - mia - cej
M.
vo - de ...
Pad.
PIÙ MOSSO
M.
A zra-zu pri-šiel deň ! U - pá - liť ma ma li, môj
ff

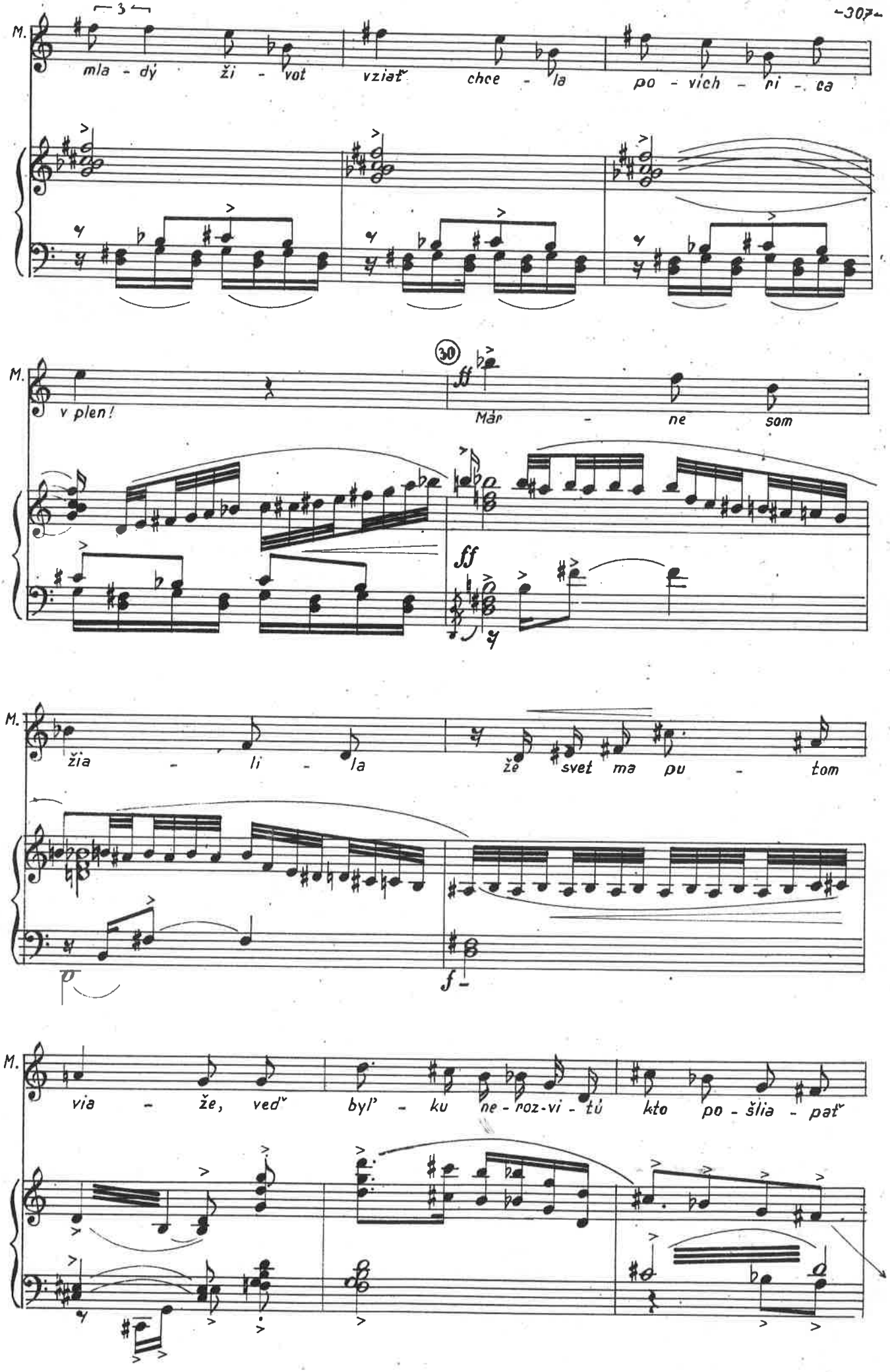
M.
3
mla - dý ži - vot vziať chce - la po - vich - ni - ca
M.
v plen!
30
ff
Már - ne som
ff
M.
žia - li - la že svet ma pu - tom
p
f
M.
via - že, veď byľ - ku ne - roz-vi - tú kto po - šlia - pať

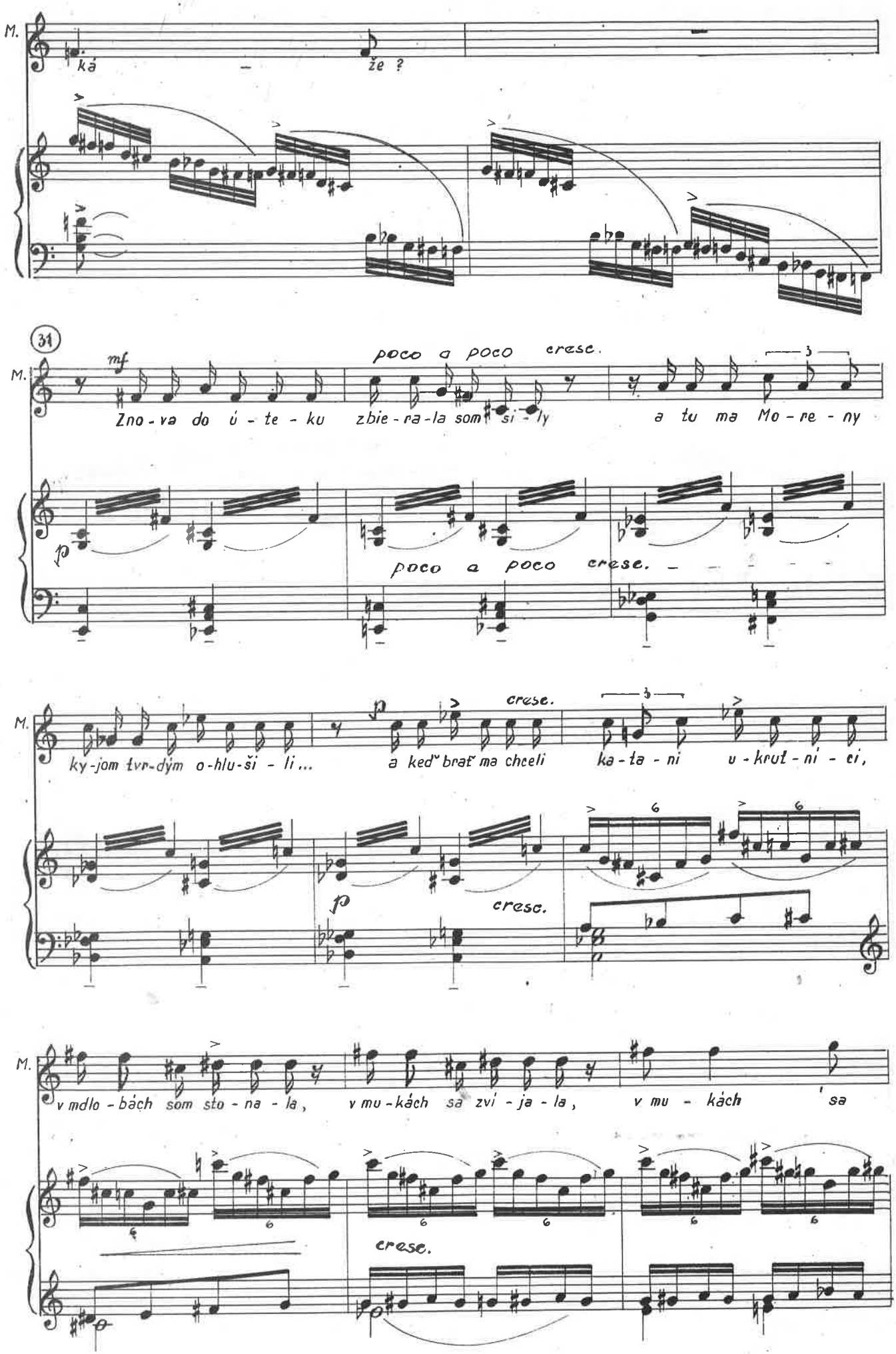
M.
ká – že ?
31
M.
mf
poco a poco cresc.
Zno-va do ú-te-ku zbie-ra-la som si-ly a tu ma Mo-re-ny
p
poco a poco cresc.
M.
ky-jom tvr-dým o-hlu-ši-li... a keď brať ma chceli ka-ťa-ni u-krut-ni-ci,
p
cresc.
M.
v mdlo-bách som sto-na-la, v mu-kách sa zví-ja-la, v mu-kách sa
cresc.

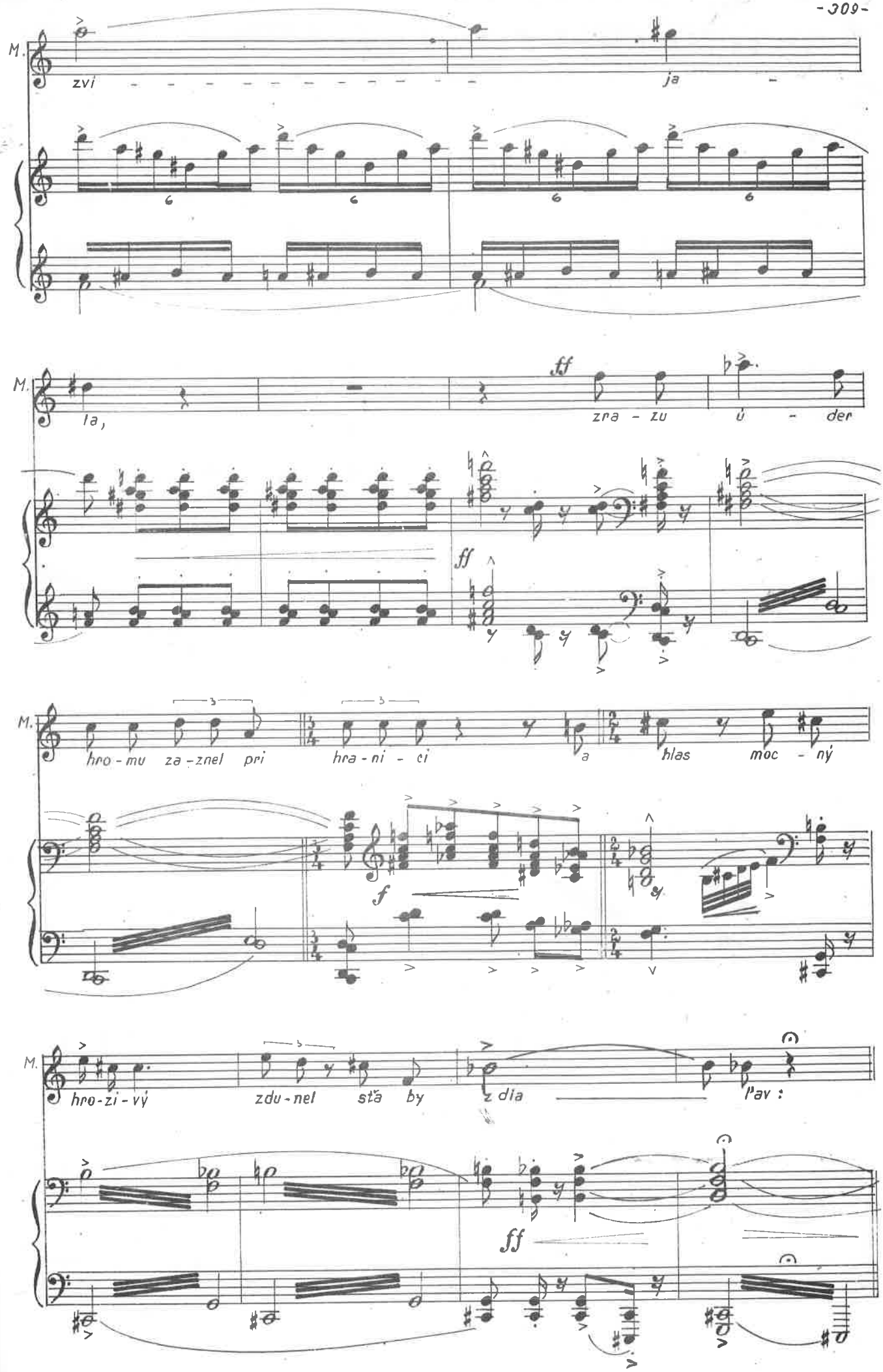
M.
zví - - - - - - - - - - - - - ja -
M.
la,
ff
zra - zu ú - der
ff
M.
hro - mu za - znel pri hra - ni - ci a hlas moc - ný
f
M.
hro - zi - vý zdu - nel sťa by z dia - Ľav :
ff

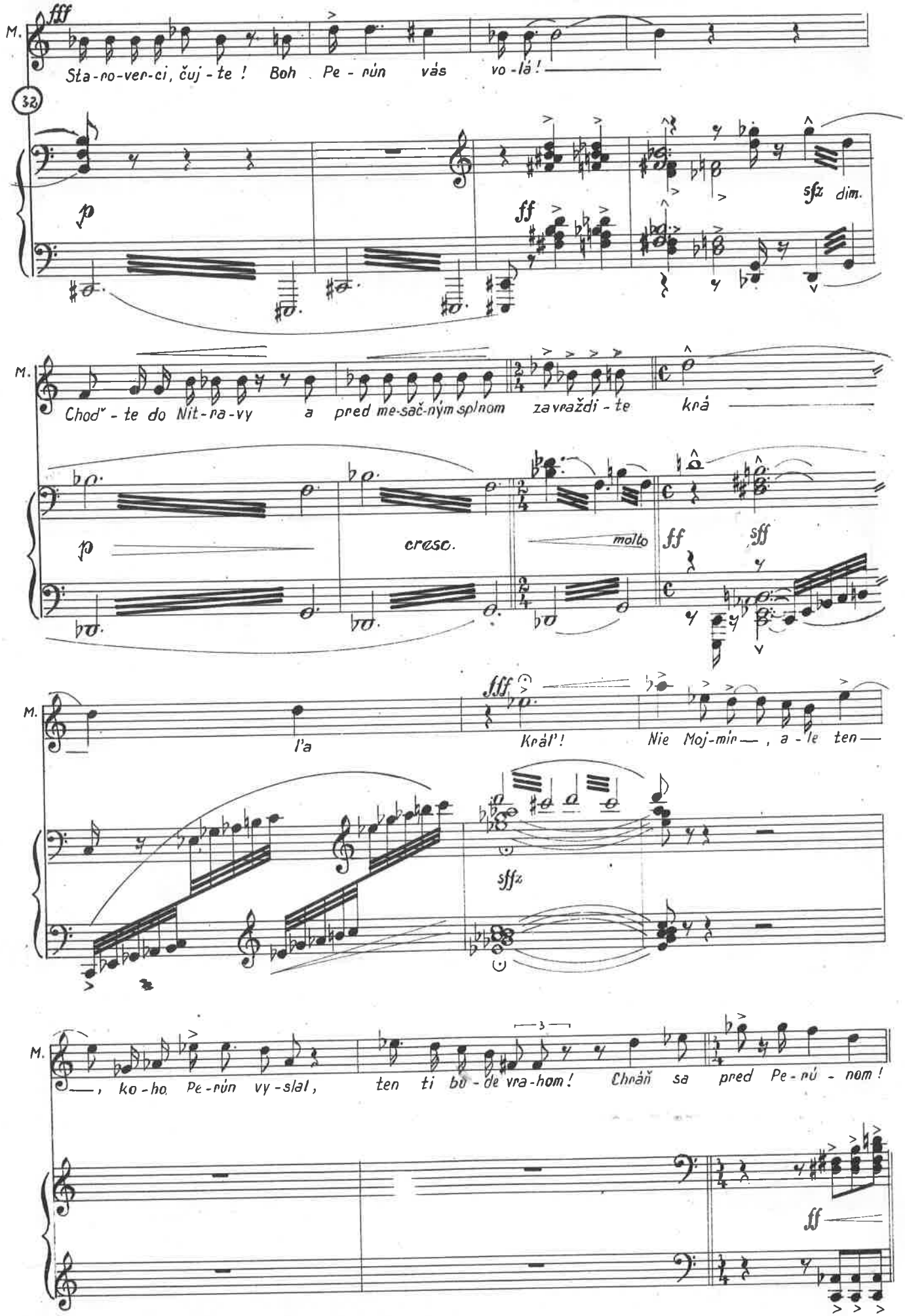
M.
fff
Sta-no-ver-ci, čuj-te! Boh Pe-rún vás vo-lá!
32
p
ff
sfz dim.
M.
Chod'-te do Nit-ra-vy a pred me-sač-ným spl'nom zavraždi-te krá
p
cresc.
molto
ff
sff
M.
fff
l'a
Kráľ'! Nie Moj-mír —, a-le ten —
sffz
M.
—, ko-ho Pe-rún vy-slal, ten ti bu-de vra-hom! Chráň sa pred Pe-rú-nom!
3
ff

(Všetci sú ohromení) (Ľutomira sa prikradne k Zábojovi)

33

dim.

Ľutomira: (šeptom)

Ľu. Zá - boj! Ak mi te - raz pri-sved-číš, zaj - tra na hra-de bu-dem ce - lá tvo - ja !!

pp

(Záboj nerozhodne prikývne)

Ľutomira: (postaví sa pred kráľa)

Ľu. ff Ha ha ha ha ! Veď tá ša - lie,

Allegro.

ff ff

Ľu. blúz - ni ják ne-pri-čet - ná ! Ne - ver ty jej, kráľ môj.

sf