Scéna: Tábor slovienskeho vojska za Dunajom. V popredí dohasínajúca vatra. V úzadí na výšku šiator kráľa Svätopluka. Je tmavá noc. Nebom plávajú mrákavy, z času na čas zastierajú hviezdnatú oblohu. Pri vatre sedia na pňoch dvaja vojaci.

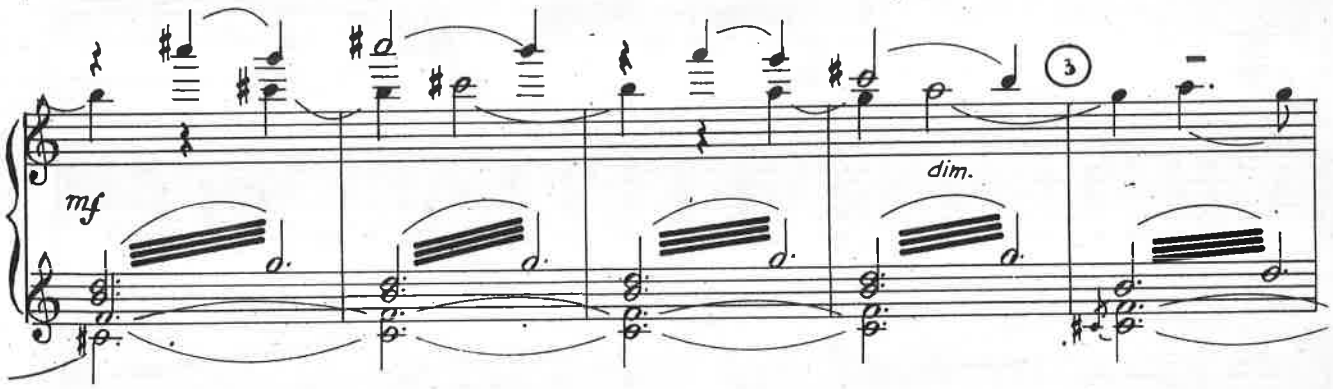

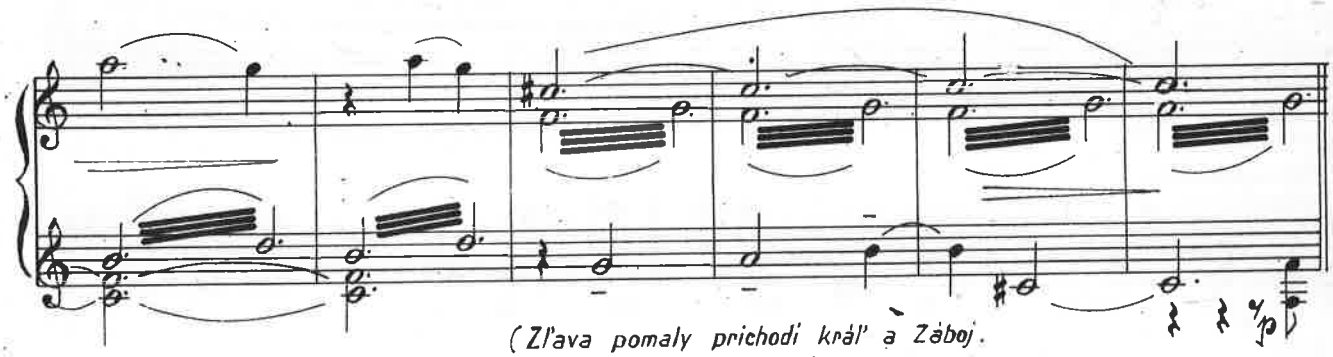

(Zľava pomaly prichodí kráľ a Záboj.
Obaja sú zahalení do plášťov.)

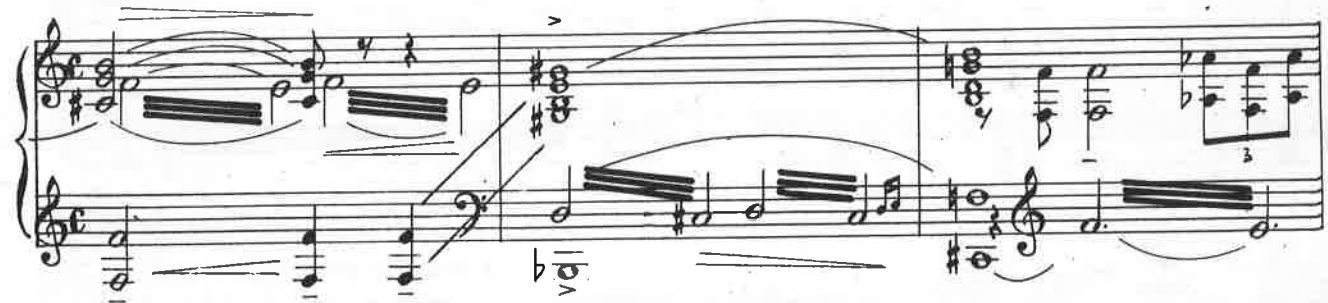

(Na kráľovi badať únavu) (Kráľ kývne vojakom, ti ihneď odchádzajú vľavo.)

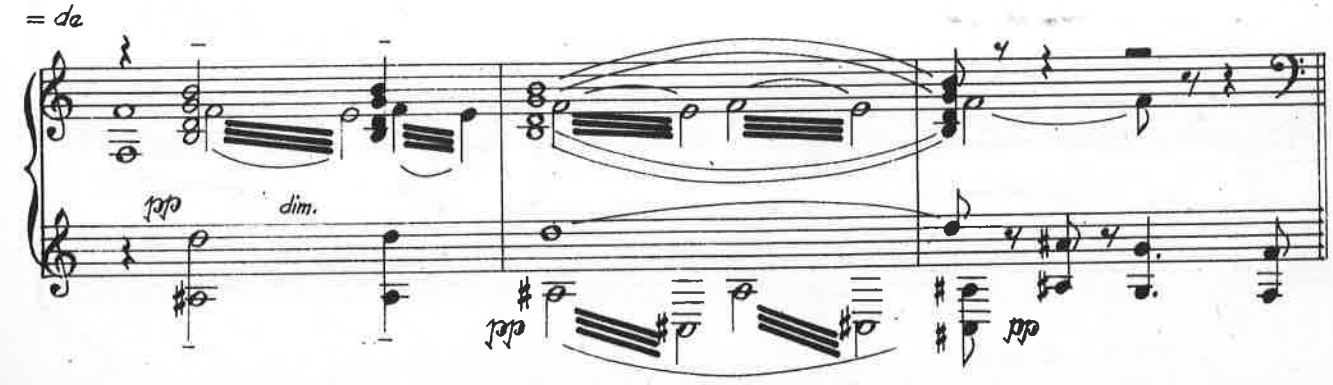

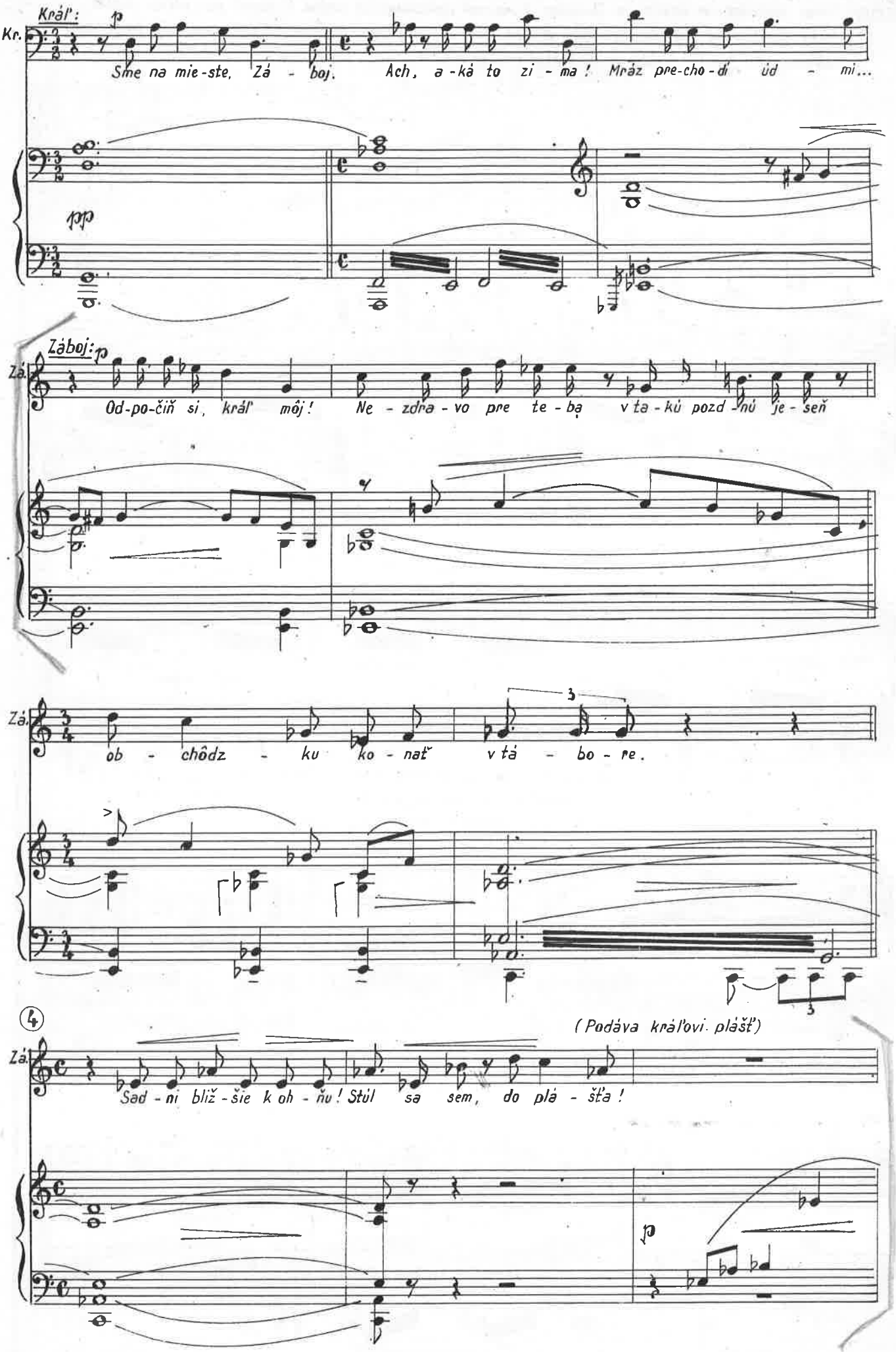
Kráľ:
Kr.
Sme na mie-ste, Zá - boj. Ach, a-ká to zi - ma! Mráz pre-cho-dí ùd - mi...
pp
Záboj:
Zá.
Od-po-čiň si, kráľ môj! Ne - zdra - vo pre te - bạ v ta - kú pozd - nú je - seň
Zá.
ob - chôdz - ku ko - nať v tá - bo - re.
3
(Podáva kráľovi plášť)
Zá.
Sad - ni bliž - šie k oh - ňu! Stúl sa sem, do plá - šťa!
p

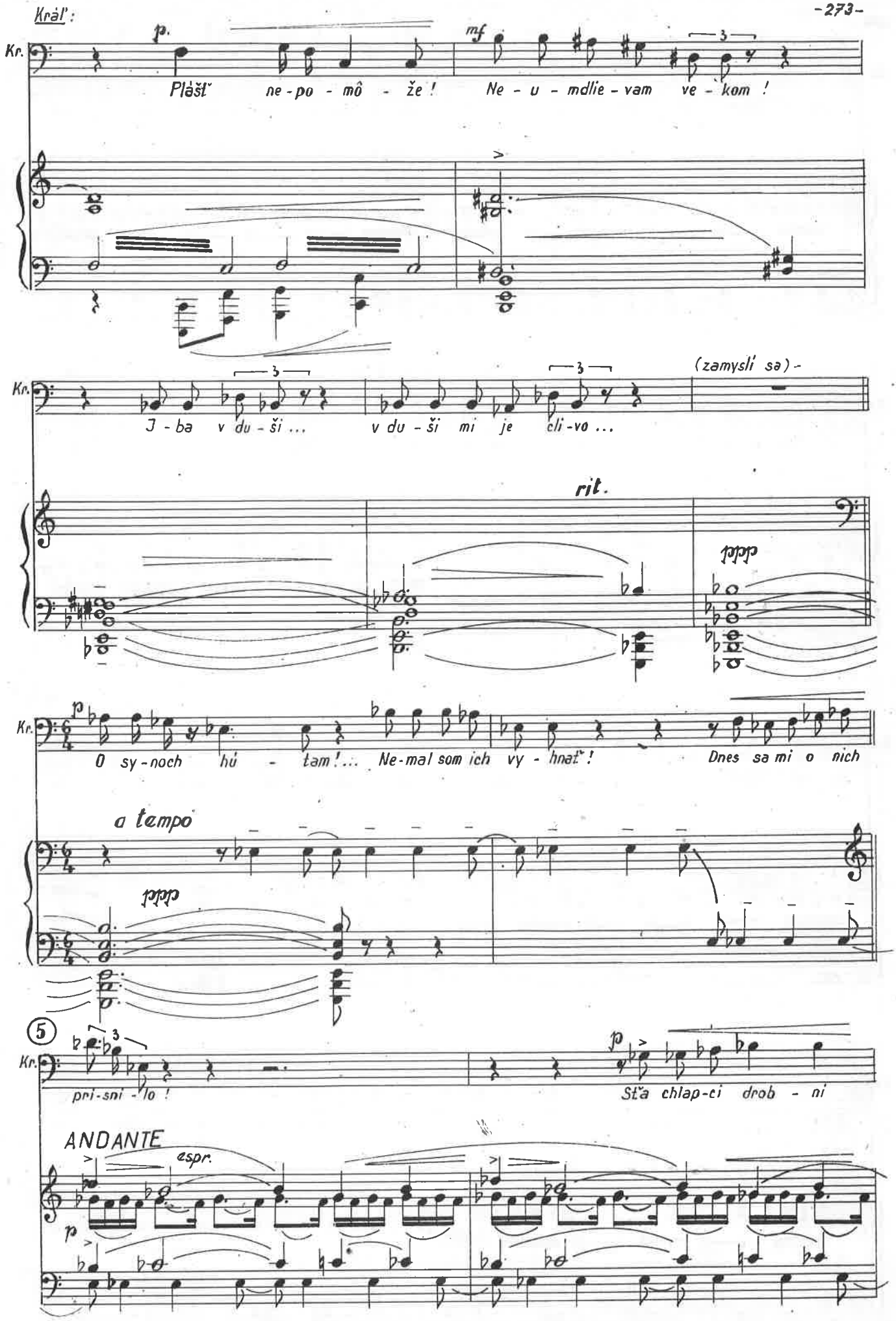
Kráľ:
Kr.
p.
mf
Plášť ne-po-mô-že!
Ne-u-mdlie-vam ve-kom!
(zamyslí sa)-
J-ba v du-ši ...
v du-ši mi je cli-vo ...
rit.
a tempo
O sy-noch hú-tam!... Ne-mal som ich vy-hnať!
Dnes sa mi o nich
pri-sni-lo!
Sťa chlap-ci drob-ni
ANDANTE
espr.

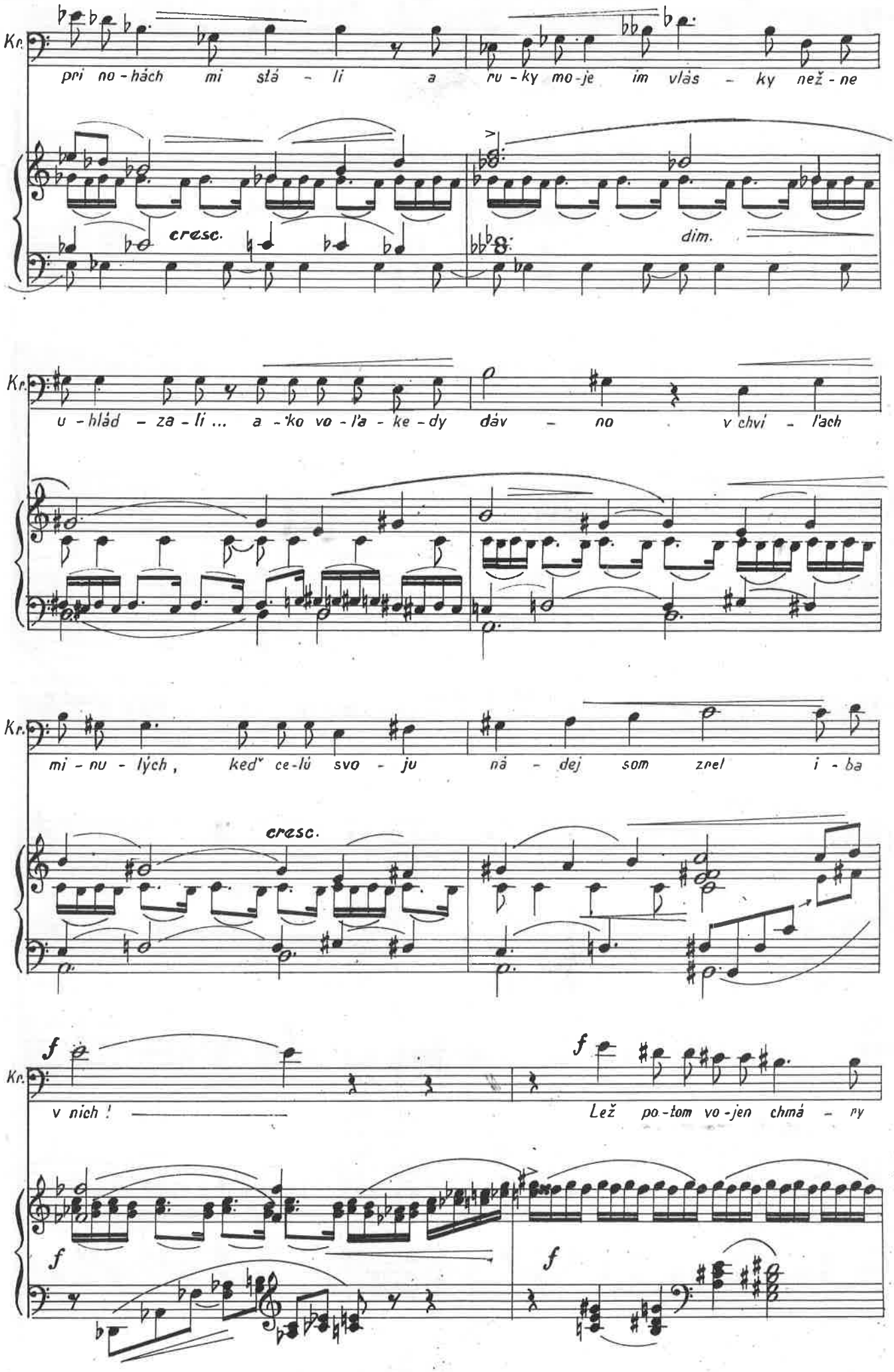
Kr.
pri no-hách mi stá - li a ru-ky mo-je im vlás - ky než-ne
cresc.
dim.
Kr.
u-hlád - za-li ... a-ko vo-ľa-ke-dy dáv - no v chvi - ľach
Kr.
mi-nu-lých, keď ce-lú svo - ju ná - dej som znel i-ba
cresc.
Kr.
f
v nich!
f
Lež po-tom vo-jen chmá - ny
f
f

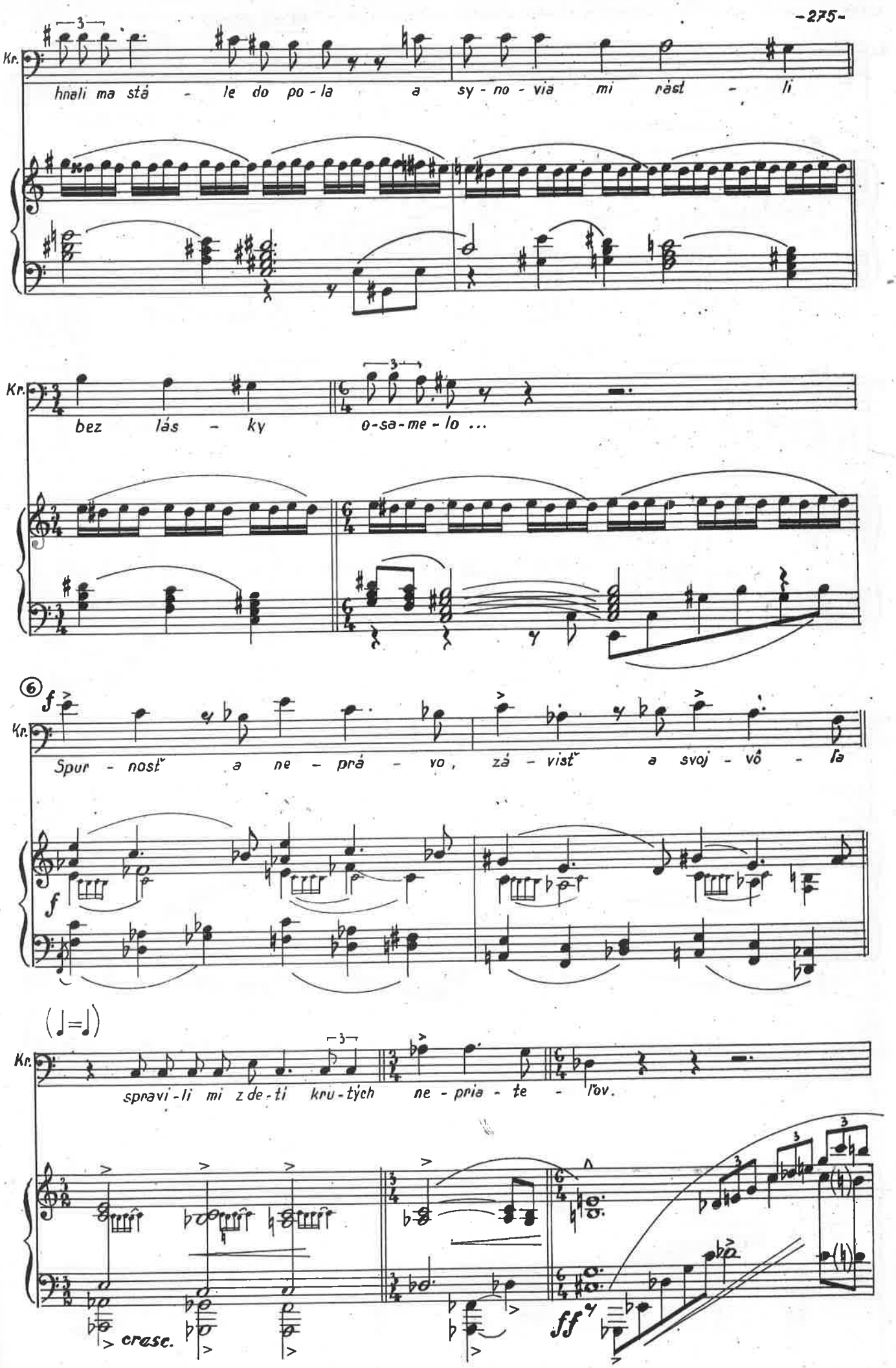
Kr.
hnali ma stá - le do po - la a sy - no - via mi rást - li
Kr.
bez lás - ky o-sa-me - lo ...
⑥
f
Kr.
Spur - nosť a ne - prá - vo, zá - visť a svoj - vô - ľa
f
(♩=♩)
Kr.
spravi - li mi z de - ti kru - tých ne - pria - te - ľov.
cresc.
ff

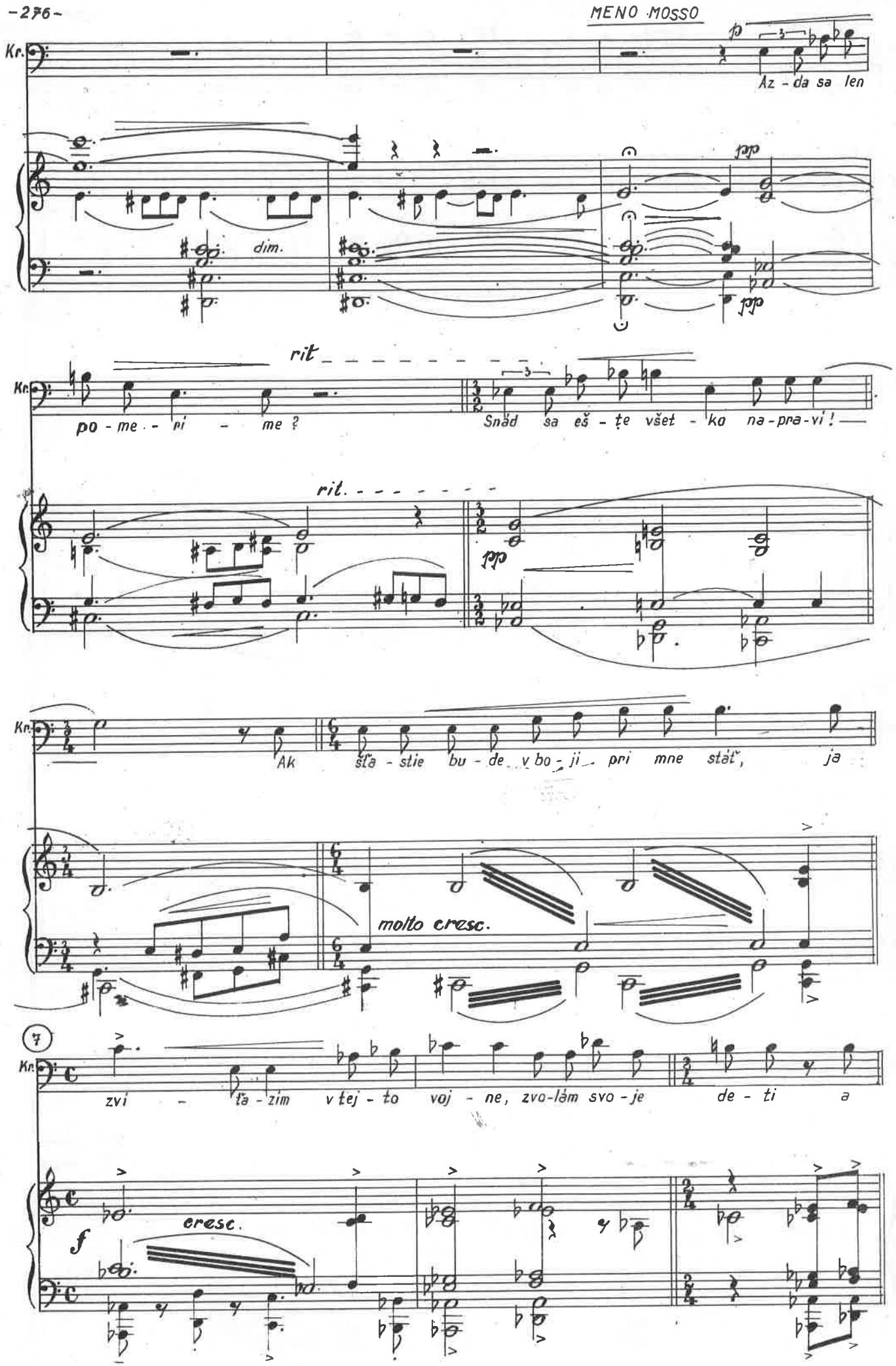
MENO MOSSO
Kr.
Az - da sa len
dim.
rit
po - me - ri - me ?
Snäd sa eš - te všet - ko na - pra - vi !
rit.
Ak šťa - stie bu - de v bo - ji pri mne stát',
ja
molto cresc.
zvi - ťa - zím v tej - to voj - ne, zvo - lám svo - je de - ti a
cresc.
f

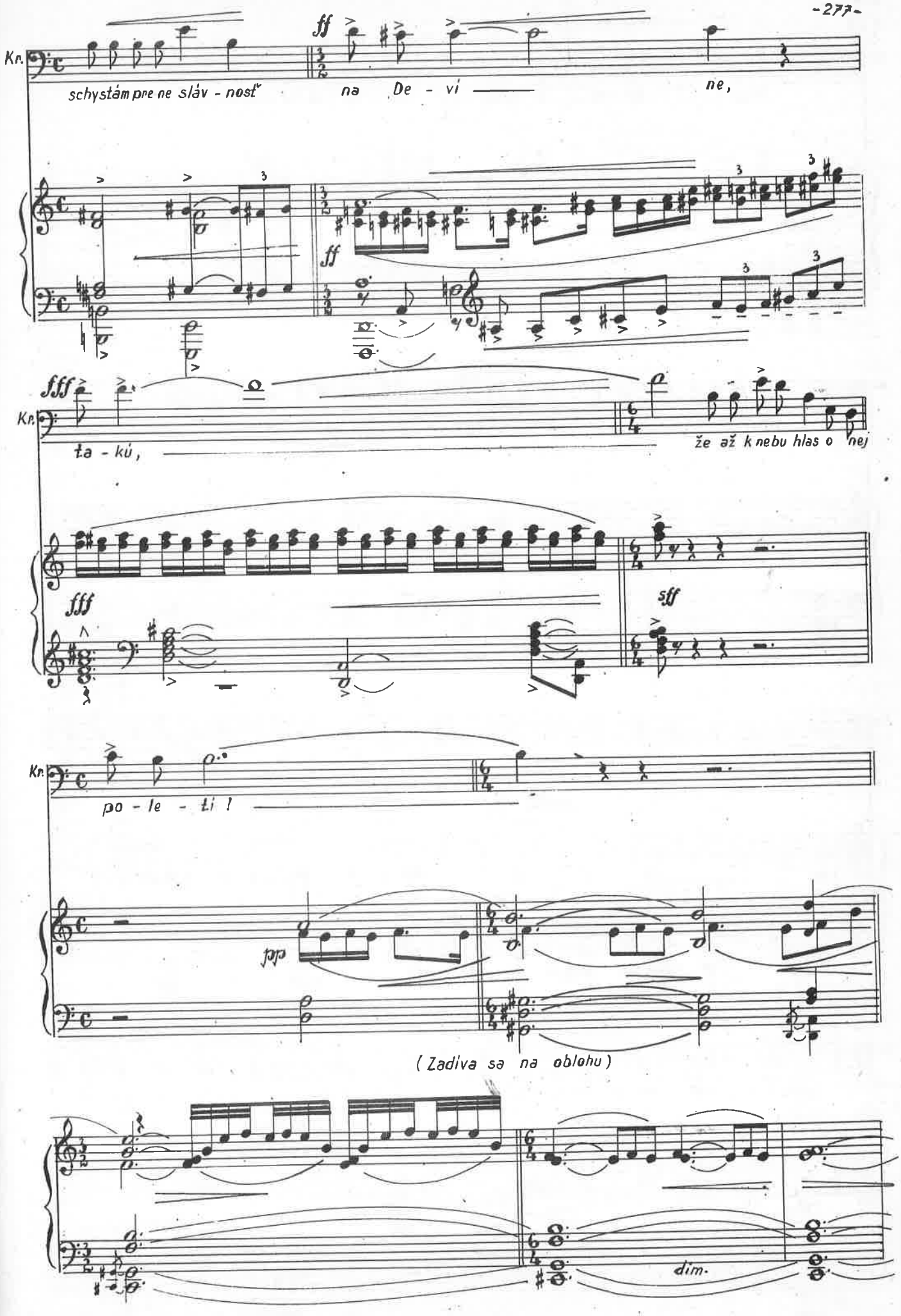
Kn.
ff
schystám pre ne sláv - nosť na De - ví ne,
fff
Kn.
ťa - kú, že až k nebu hlas o nej
fff
sff
Kn.
po - le - ťí !
pp
(Zadiva sa na oblohu)
dim.

(8)

Kn. Hľadˇ! Vy - ha - si - li hviez - dy pr - vú zo - nu chladnú — ...

Kn. Ba či mo-je zo-ne sko - ro tiež tak ne-za-pad-nú?

Kn. Ach ... zi-ma ma dr-ví — ... Mož - no

poco rit.

cresc.

Kn. spá - nok mo - jej cho-nej du - ši u - ľa - ví ... cho - nej du - ši

dim.

u - ľa - vi.

pppp

ppp

Záboj: ⑨ p

Zá. Od-dých - ni si, kráľ môj! Ne-rmúť sa, zví - ťa-zí - me! Aj

(ukáže na šiator) (Odvádza kráľa do šiatra.)

Zá. sy - nov znova zís - kaš! Ľah - ni sem do šia - tra!

ADAGIO

ppp

(Z ďaleka počuť tr. za scénou)

mf

mf