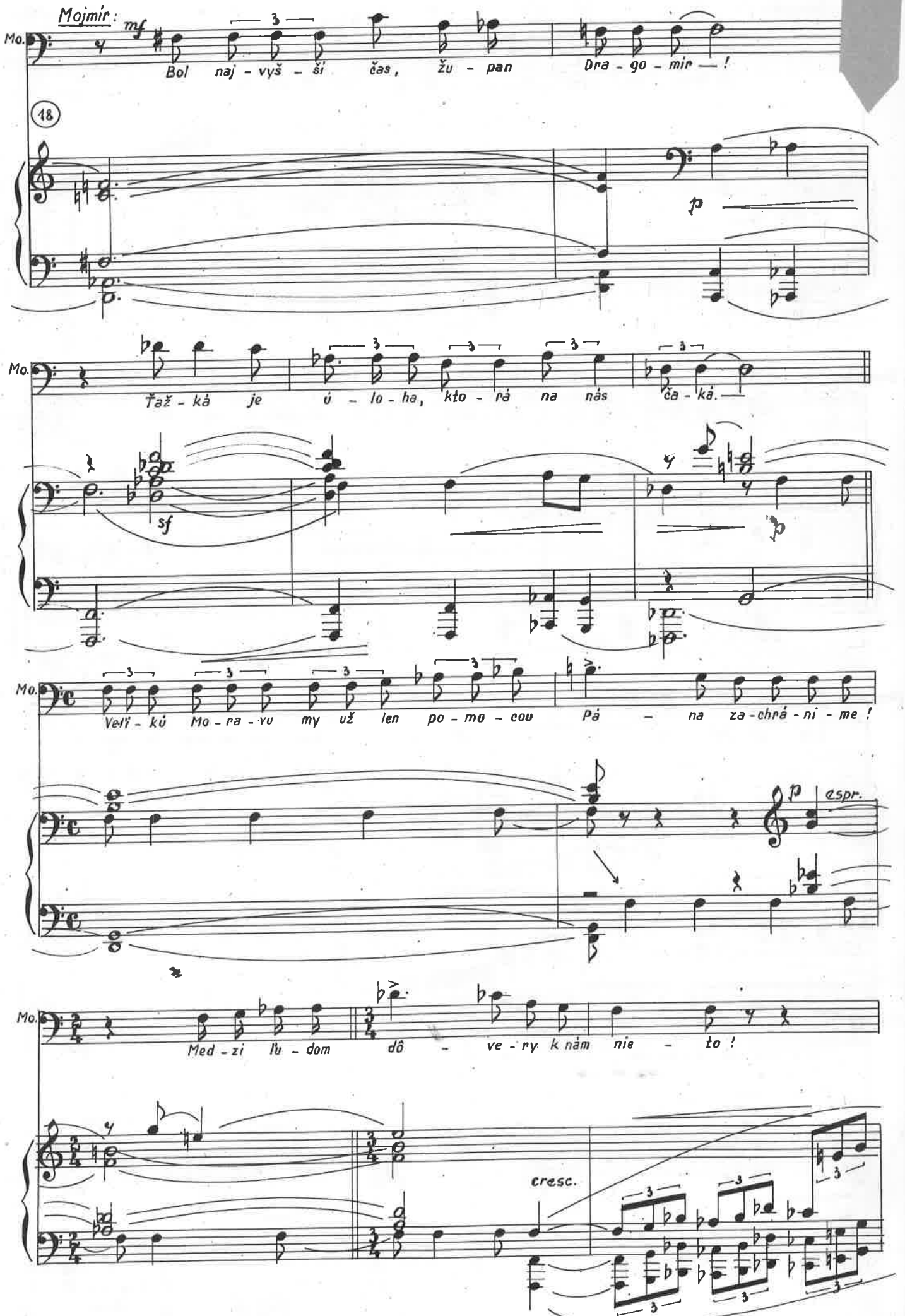
Mojmír:
mf
Mo.
Bol naj - vyš - ší čas, žu - pan Dra - go - mir — !
18
p
Mo.
Ťaž - ká je ú - lo - ha, kto - rá na nás ča - ká.
sf
Mo.
Veľ - kú Mo - ra - vu my už len po - mo - cou Pá - na za - chrá - ni - me !
p
espr.
Mo.
Med - zi ľu - dom dô - ve - ry k nám nie - to !
cresc.

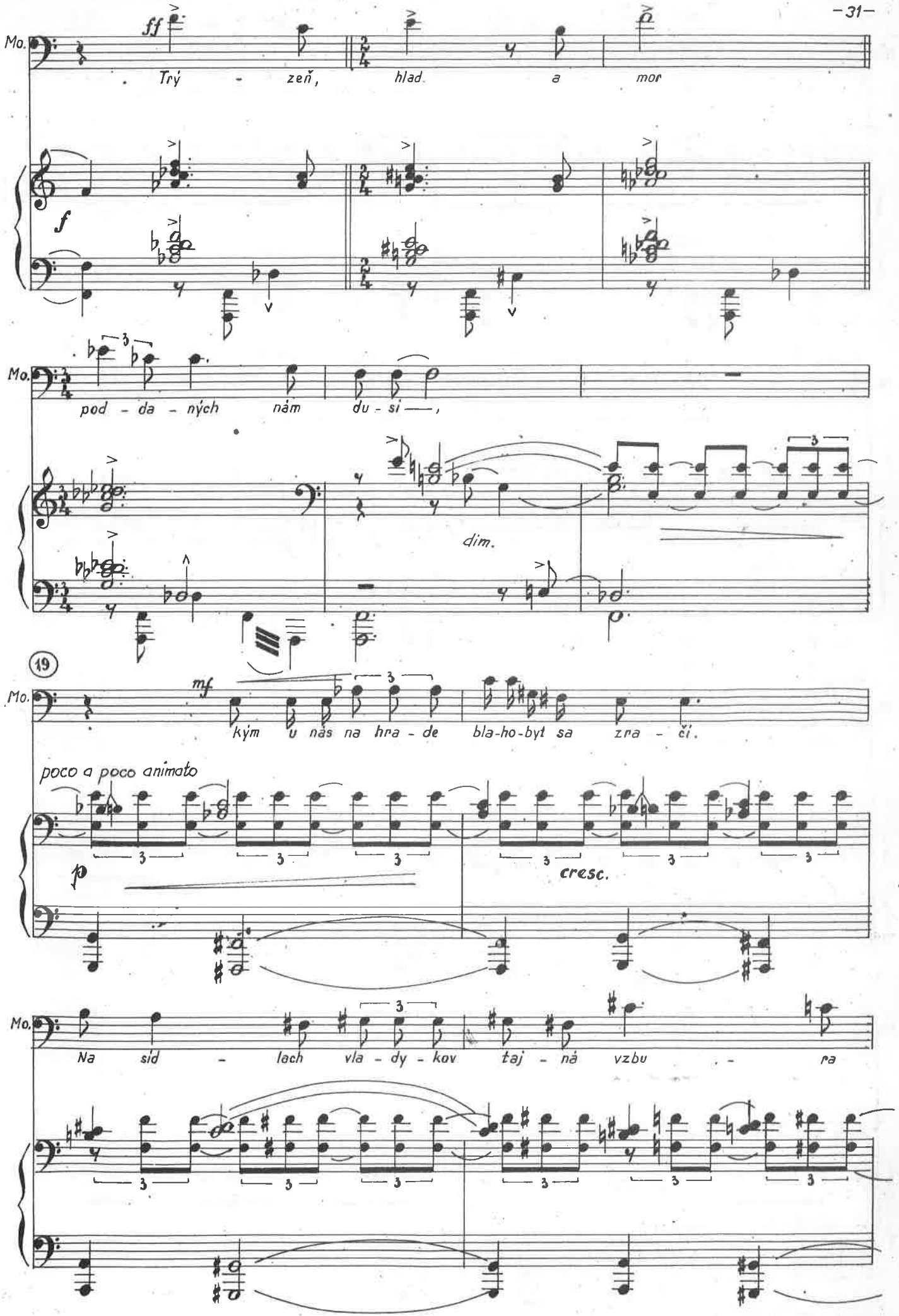
Mo.
ff
Try - zeň, hlad a mor
f
Mo.
pod - da - ných nám du - si —,
dim.
19
Mo.
mf
kým u nás na hra - de bla-ho-byt sa zra - čí.
poco a poco animato
p
cresc.
Mo.
Na sid - lach vla - dy - kov taj - ná vzbu - ra

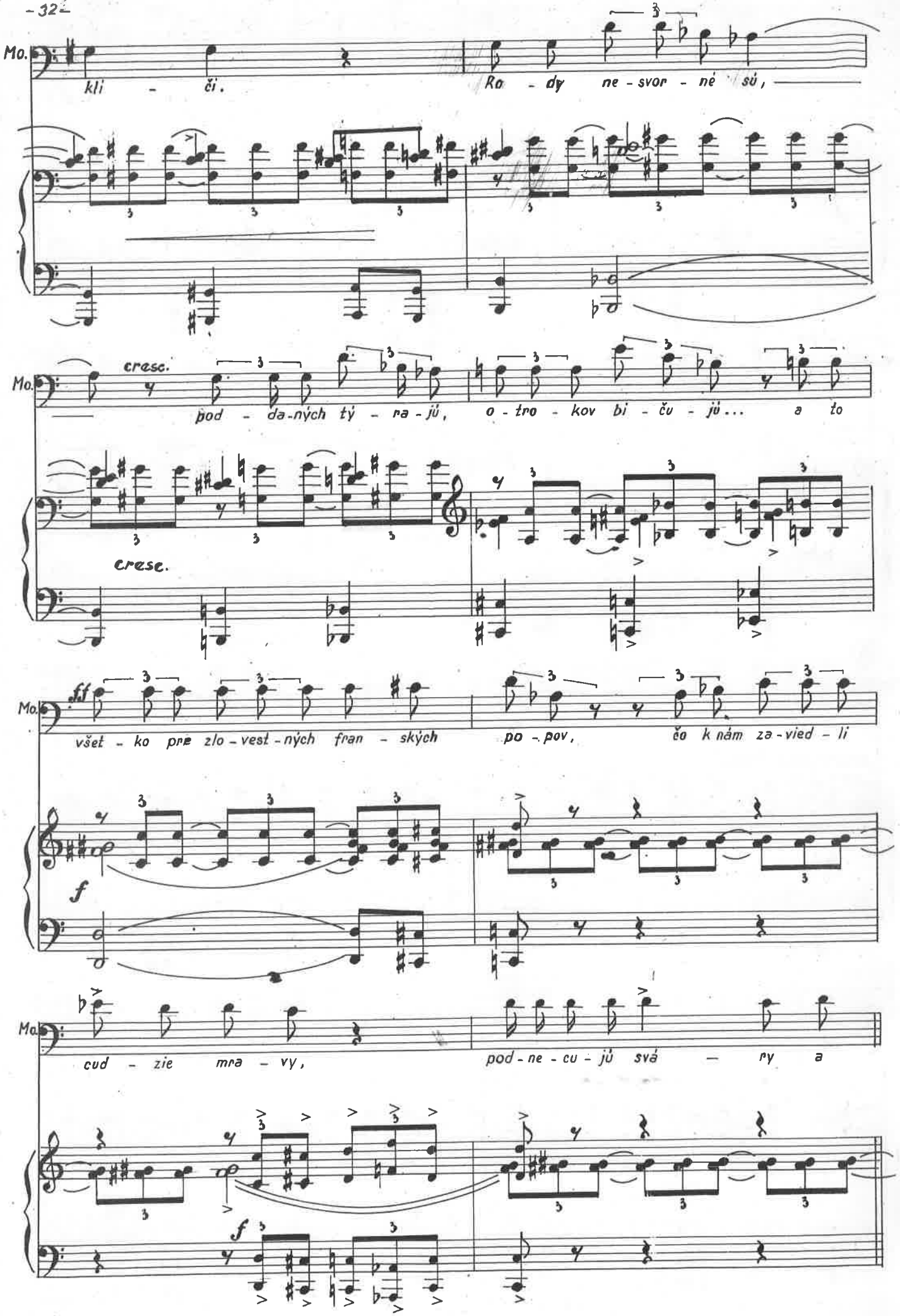
Mo.
kli - či.
Ra - dy ne - svor - né sú,
cresc.
pod - da-ných tý - ra - jú, o - tro - kov bi - ču - jú... a to
cresc.
fff
všet - ko pre zlo - vest - ných fran - ských po - pov, čo k nám za - vied - li
f
cud - zie mra - vy, pod - ne - cu - jú svá - ry a
f

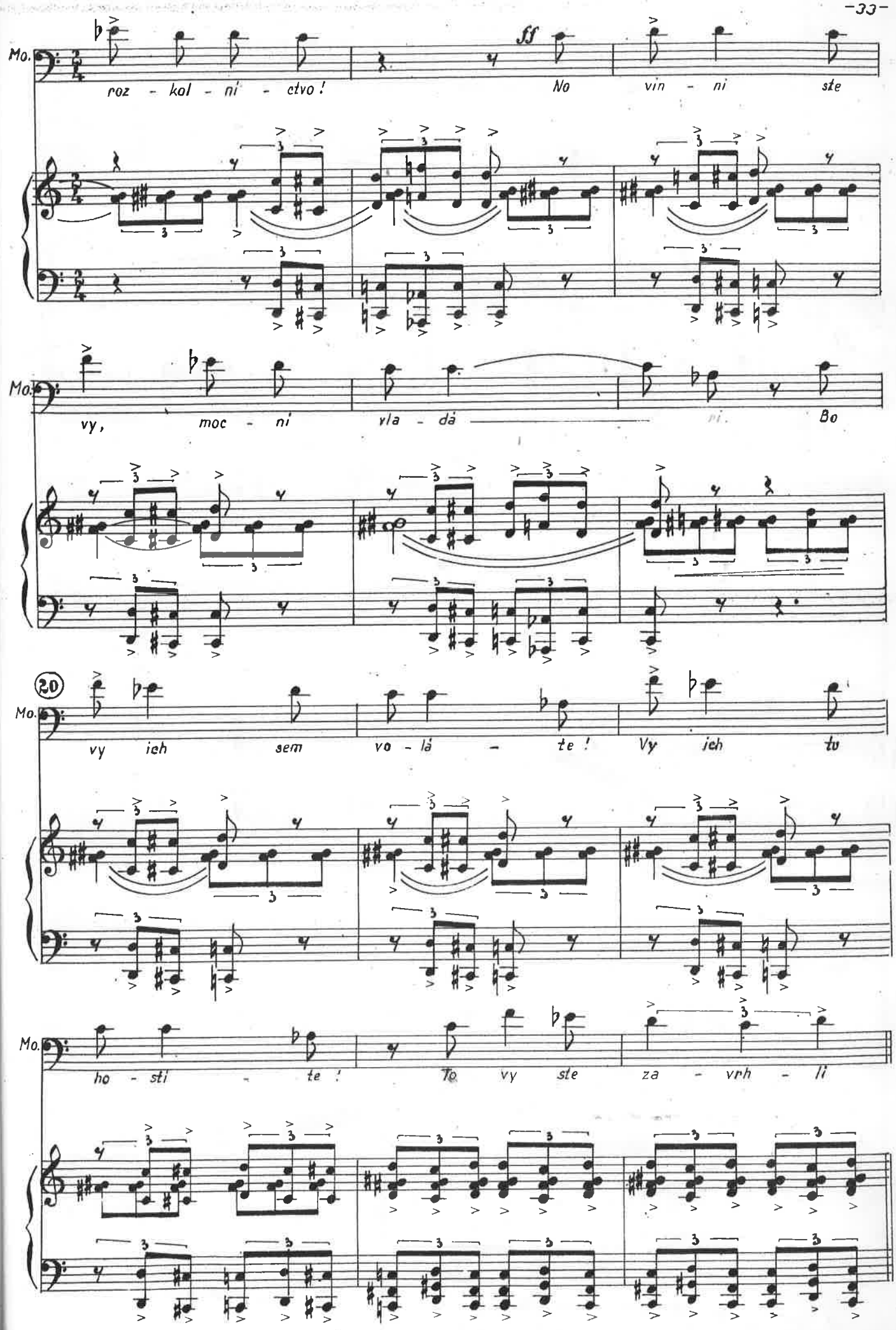
Mo.
roz - kol - ní - ctvo!
ff
No vin - ni ste
Mo.
vy, moc - ní vla - dá
Bo
20
Mo.
vy ich sem vo - lá - te!
Vy ich tu
Mo.
ho - sti - te!
To vy ste za - vrh - li

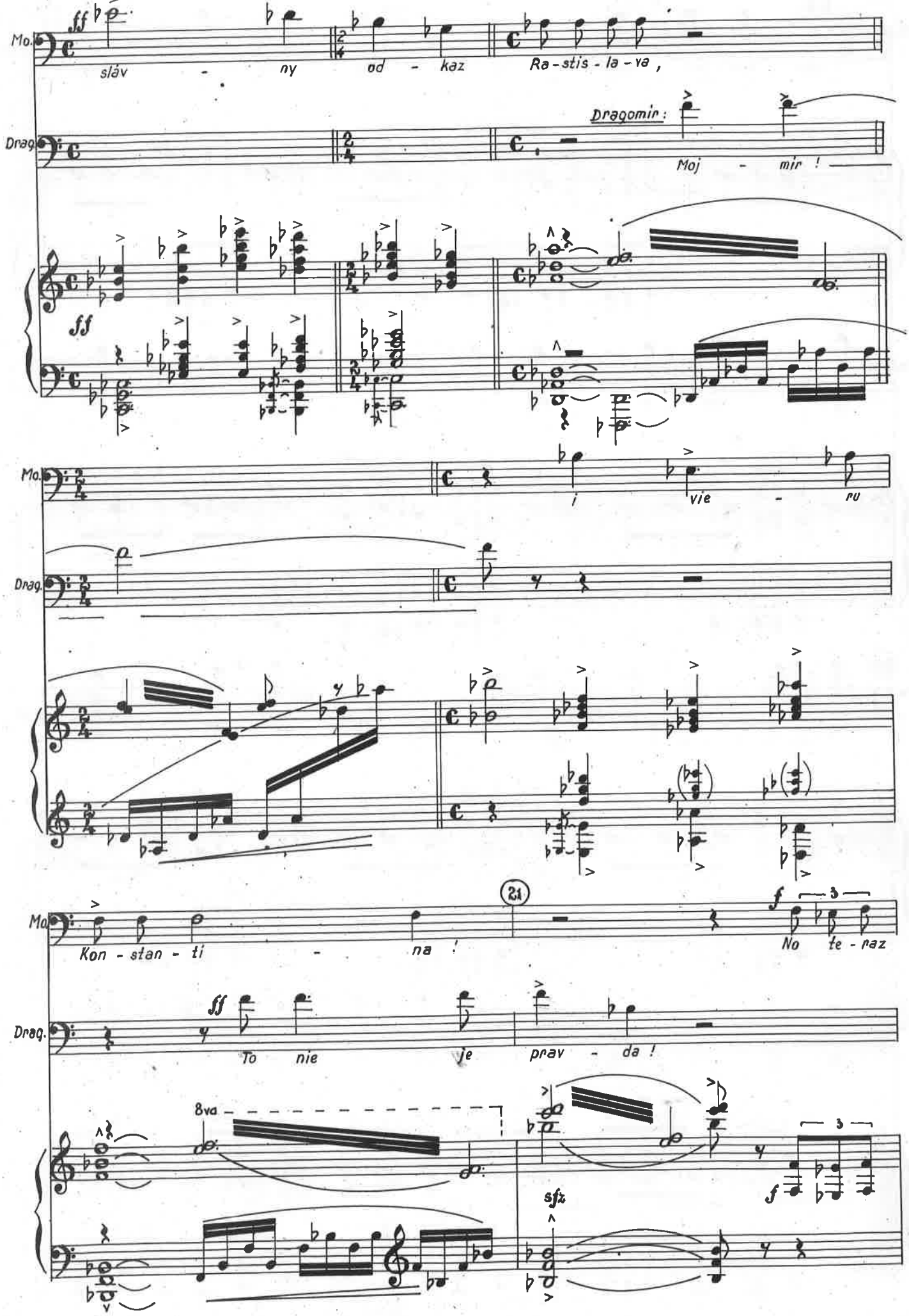
Mo.
sláv - ny od - kaz Ra-stis-la-va,
Drag.
Dragomir:
Moj - mir!
ff
Mo.
i vie - ru
Drag.
Mo.
Kon - stan - ti - na!
21
f
No te - raz
Drag.
ff
To nie je prav - da!
8va
sfz
f

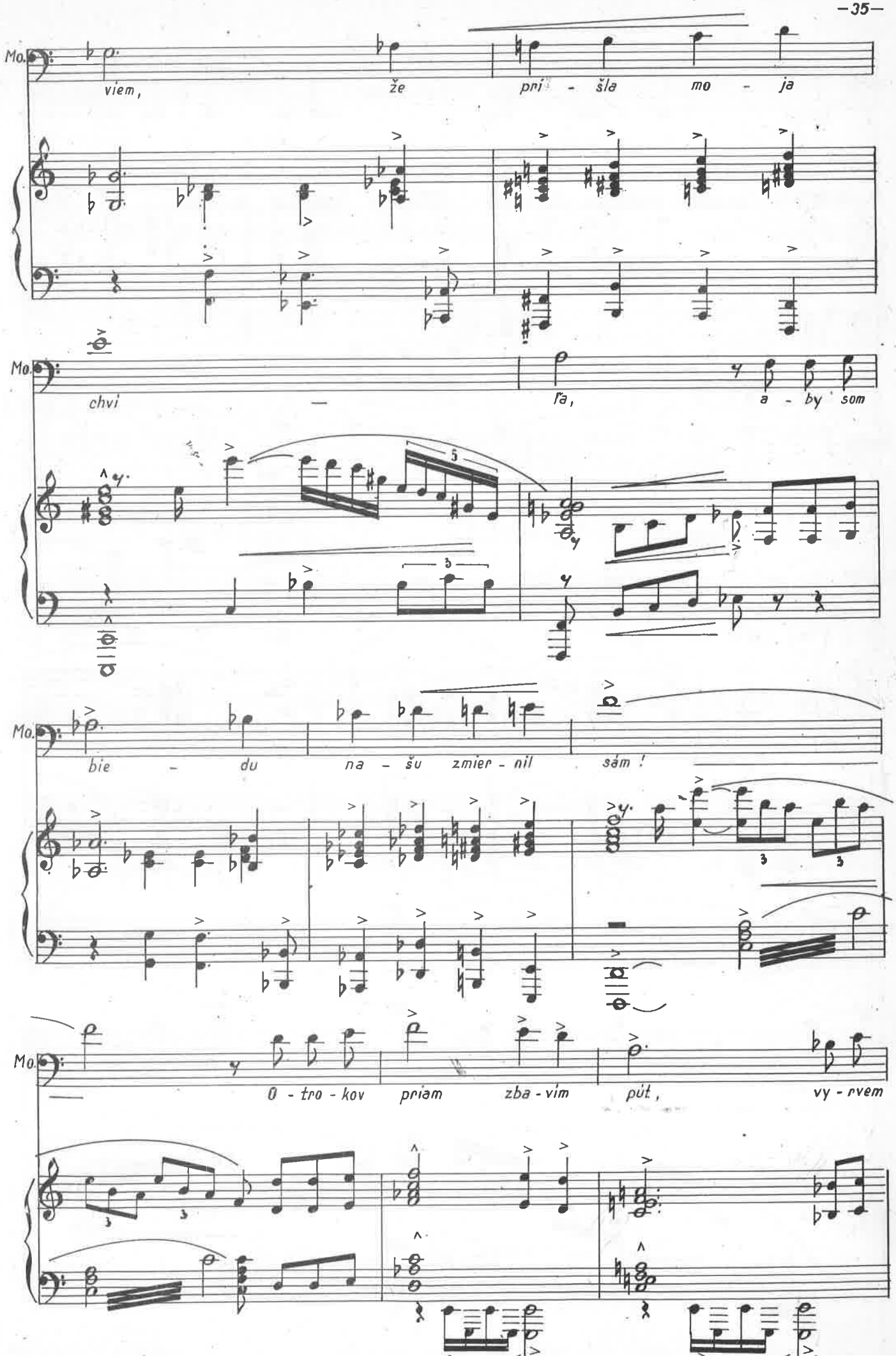
Mo.
viem, že prí - šla mo - ja
Mo.
chví — ľa, a - by som
Mo.
bie - du na - šu zmier - nil sám!
Mo.
— O - tro - kov priam zba - vím pút, vy - rvem

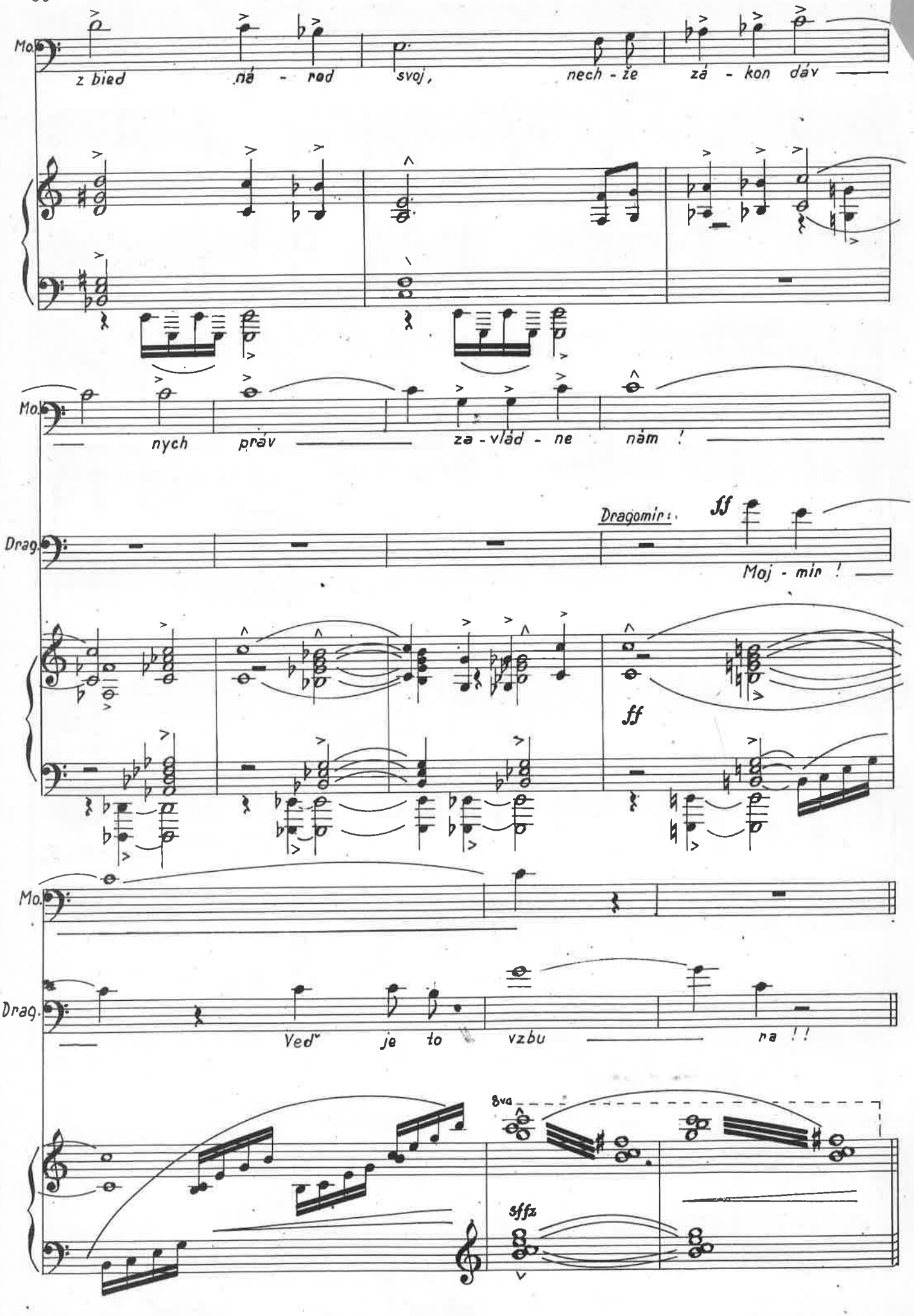
Mo.
z bied ná - rod svoj, nech - že zá - kon dáv
Mo.
nych práv za - vlád - ne nám !
Drag.
Dragomir:
ff
Moj - mir !
ff
Mo.
Drag.
Ved' je to vzbu na !!
8va
sffz