In die Ferne

Evgeny Irshai

♩ = 84

legato dolce

mp

6

11

mp

Stumm- heit, aufs neu - - e, ge-

18

Più mosso

räu - mig, ein Ha - - us - : Komm, du sollst woh - nen.

26

Komm, du sollst woh - nen Stun - den, fluch-schön ge- stuft: er-reich-bar

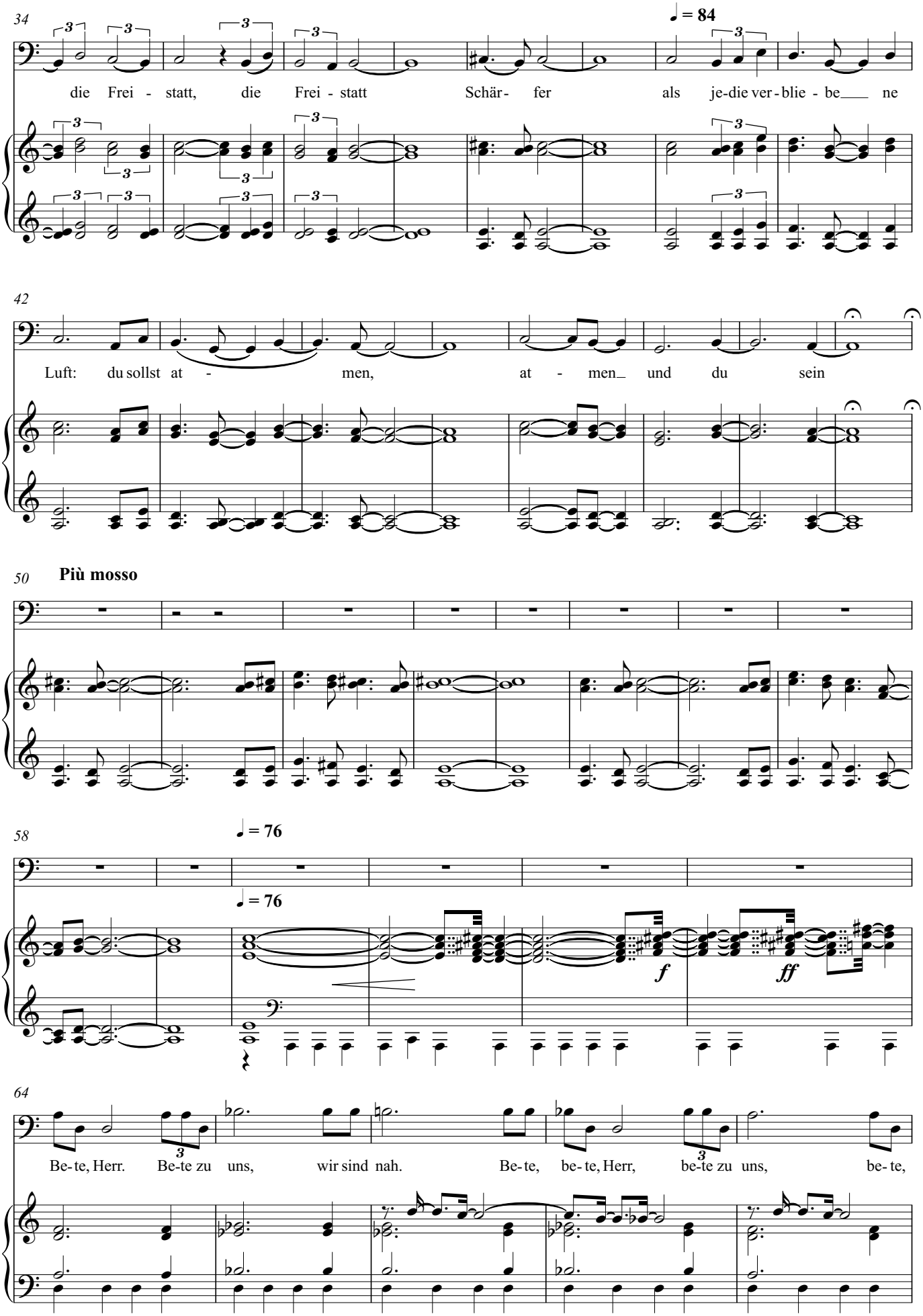
34
♩ = 84
die Frei - statt, die Frei - statt Schär - fer als je-die ver - blie - be___ ne
42
Luft: du sollst at - men, at - men_ und du sein
50
Più mosso
58
♩ = 76
♩ = 76
f
ff
64
Be-te, Herr. Be-te zu uns, wir sind nah. Be-te, be-te, Herr, be-te zu uns, be-te,

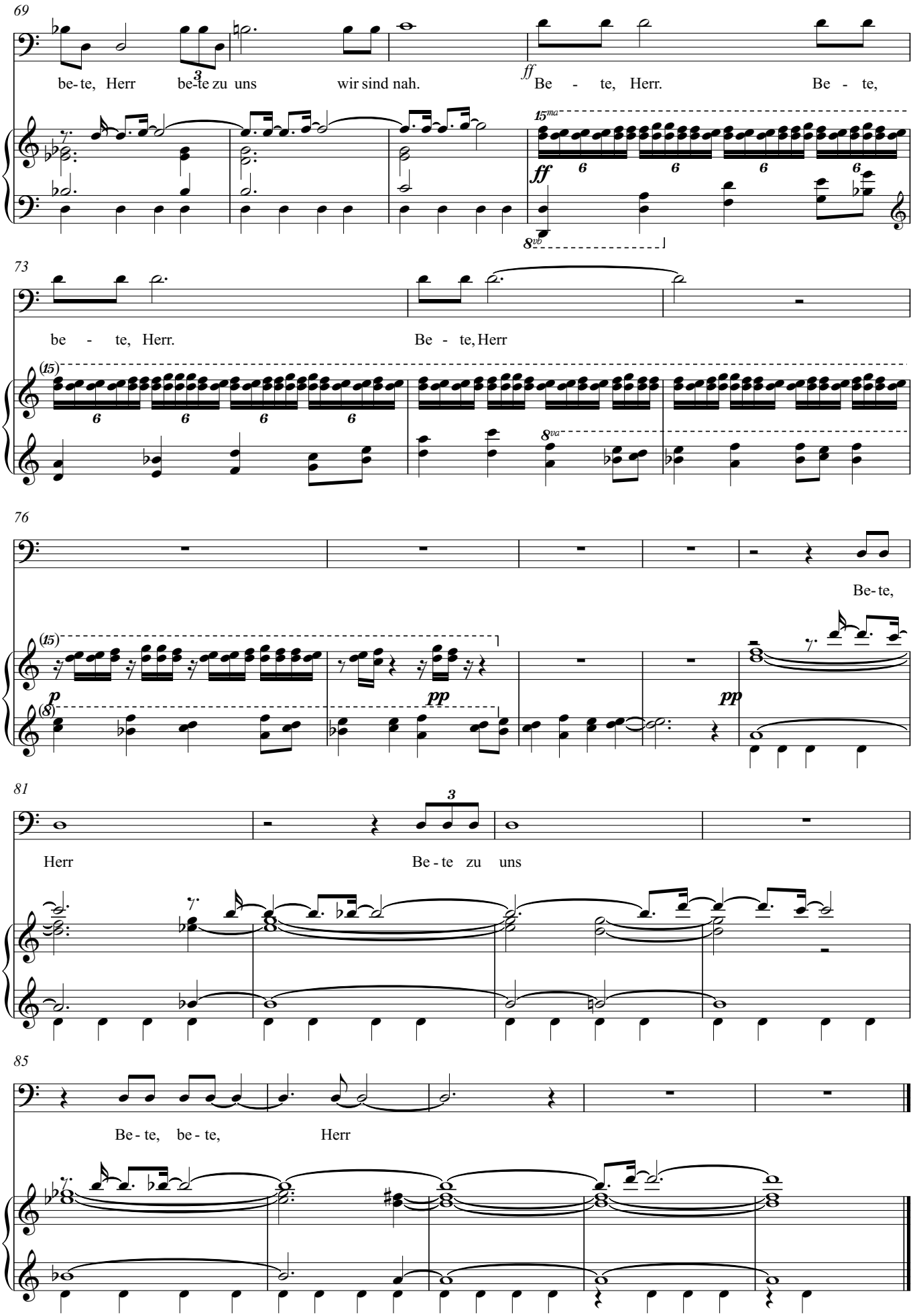
69
be-te, Herr be-te zu uns wir sind nah.
ff
Be - te, Herr. Be - te,
15ma
ff
8vb
73
be - te, Herr.
Be - te, Herr
(15)
8va
76
Be-te,
(15)
p
pp
pp
(8)
81
Herr
Be-te zu uns
85
Be-te, be-te, Herr