Der Floh

W. Goethe

E. Irshai

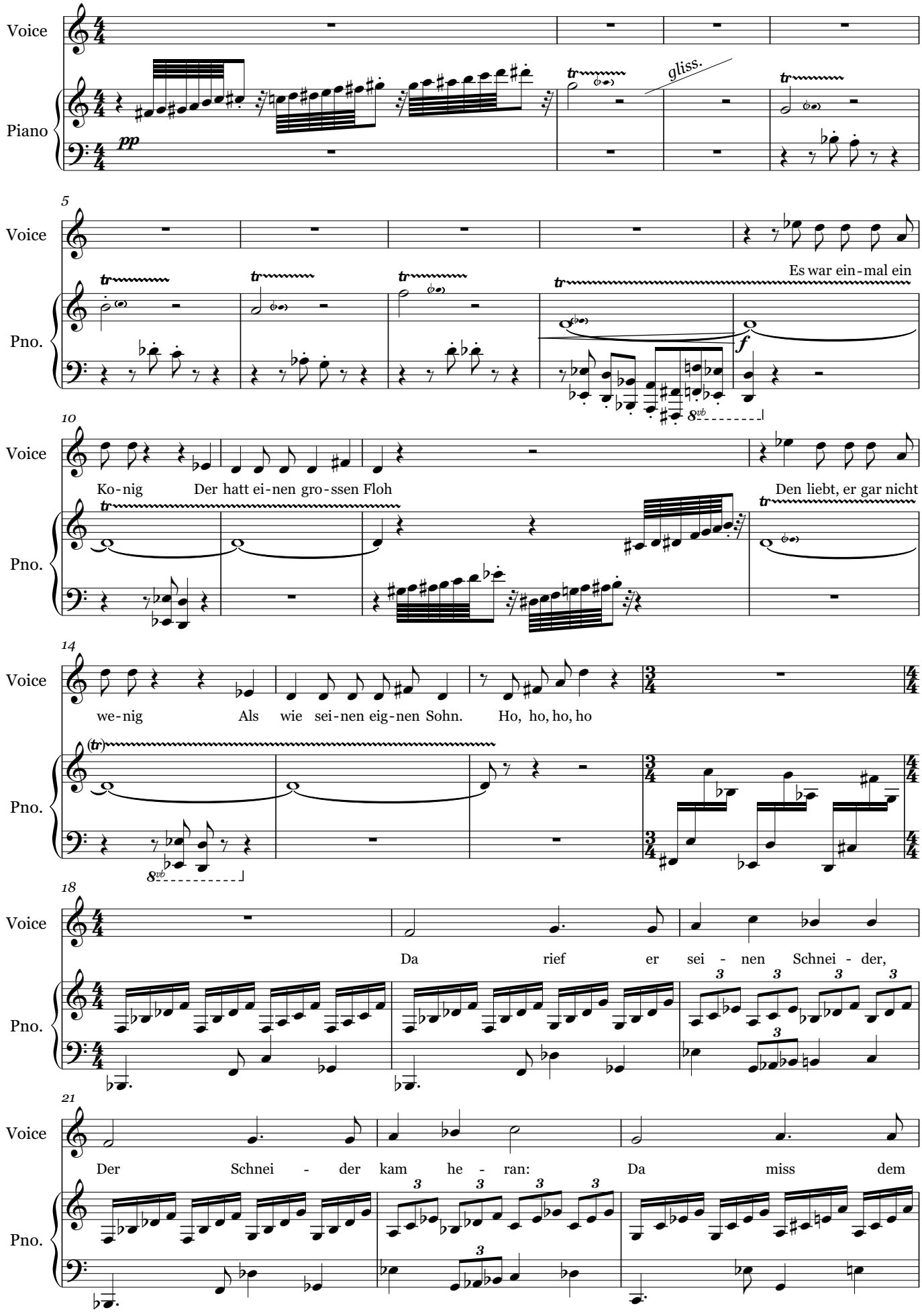

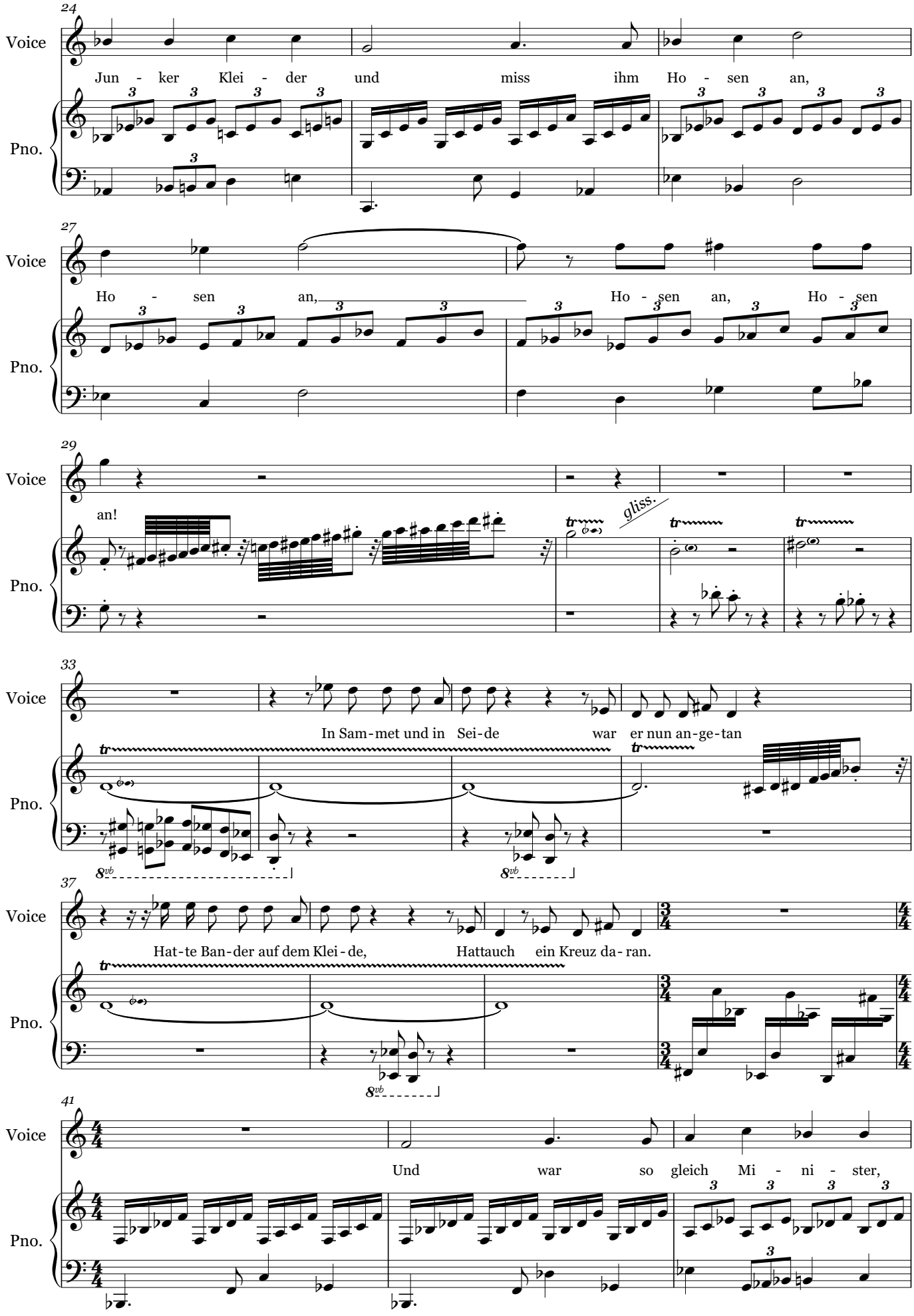
24
Voice
Jun - ker Klei - der und miss ihm Ho - sen an,
Pno.
27
Voice
Ho - sen an, Ho - sen an, Ho - sen
Pno.
29
Voice
an!
gliss.
Pno.
33
Voice
In Sam-met und in Sei-de war er nun an-ge-tan
Pno.
8vb
37
Voice
Hat-te Ban-der auf dem Klei-de, Hattauch ein Kreuz da-ran.
Pno.
8vb
41
Voice
Und war so gleich Mi - ni - ster,
Pno.

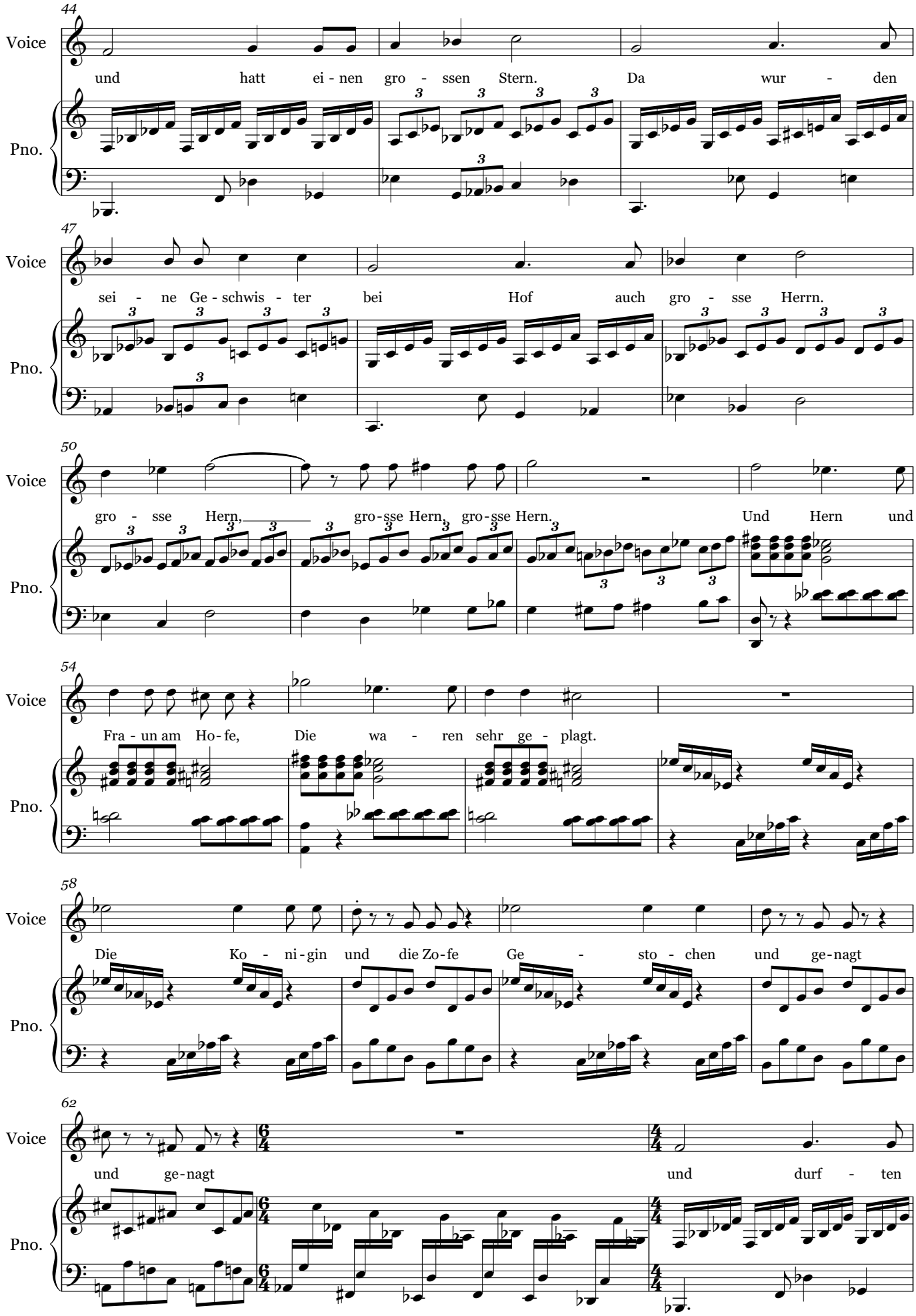
44
Voice
und hatt ei - nen gro - ssen Stern. Da wur - den
Pno.
47
Voice
sei - ne Ge - schwis - ter bei Hof auch gro - sse Herrn.
Pno.
50
Voice
gro - sse Hern, gro-sse Hern, gro-sse Hern. Und Hern und
Pno.
54
Voice
Fra - un am Ho-fe, Die wa - ren sehr ge - plagt.
Pno.
58
Voice
Die Ko - ni-gin und die Zo-fe Ge - sto - chen und ge-nagt
Pno.
62
Voice
und ge-nagt und durf - ten
Pno.

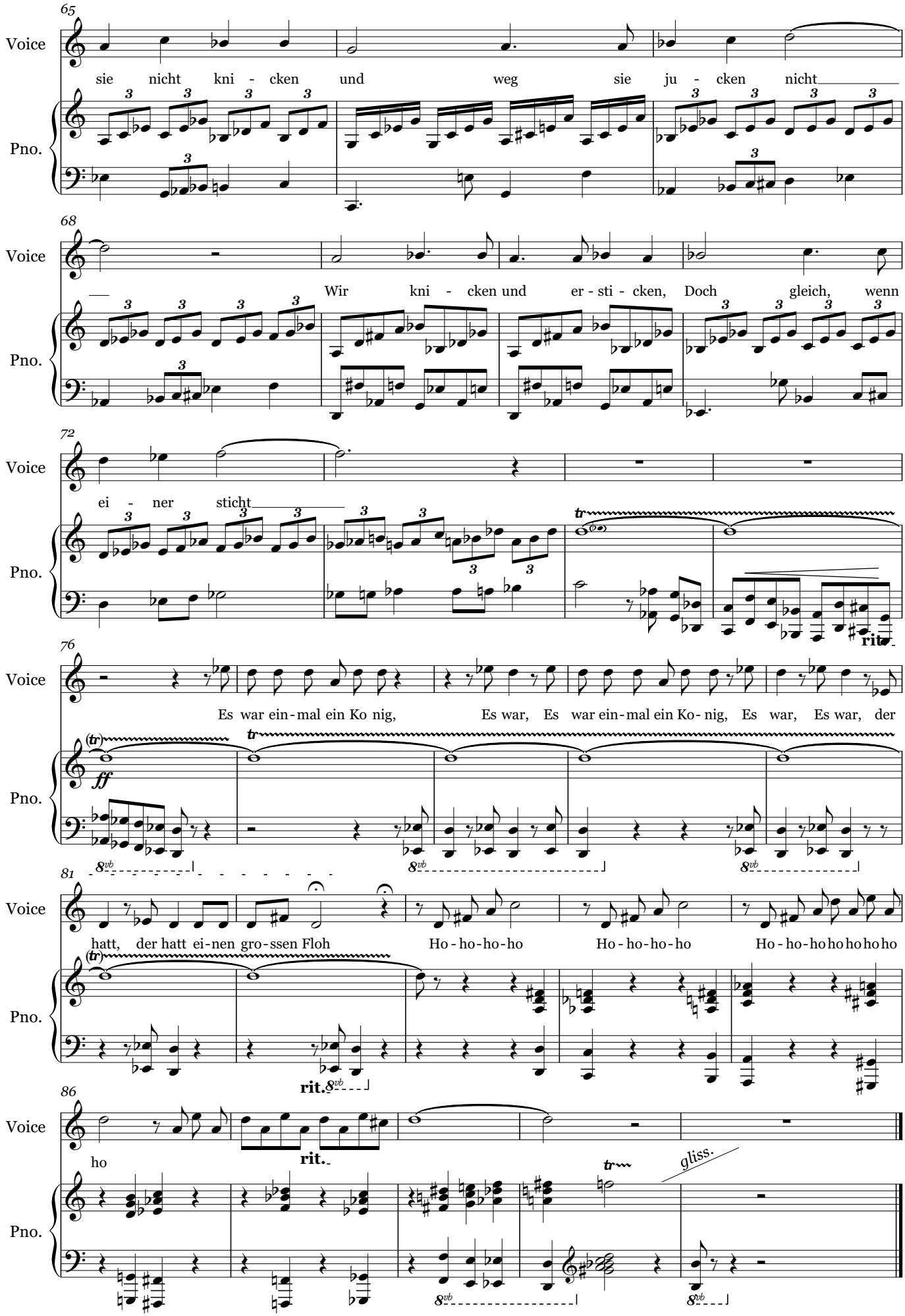
65
Voice
sie nicht kni - cken und weg sie ju - cken nicht
Pno.
68
Voice
Wir kni - cken und er - sti - cken, Doch gleich, wenn
Pno.
72
Voice
ei - ner sticht
Pno.
rit.
76
Voice
Es war ein-mal ein Ko nig, Es war, Es war ein-mal ein Ko- nig, Es war, Es war, der
Pno.
ff
81
Voice
hatt, der hatt ei-nen gro-ssen Floh Ho-ho-ho-ho Ho-ho-ho-ho Ho-ho-hohohohoho
Pno.
rit.
86
Voice
ho
rit.
Pno.
gliss.