Bumerang

Joachim Ringelhatz

E. Irshai

(aus dem Zyklus "Was ist Kunst?")

♩ = 154

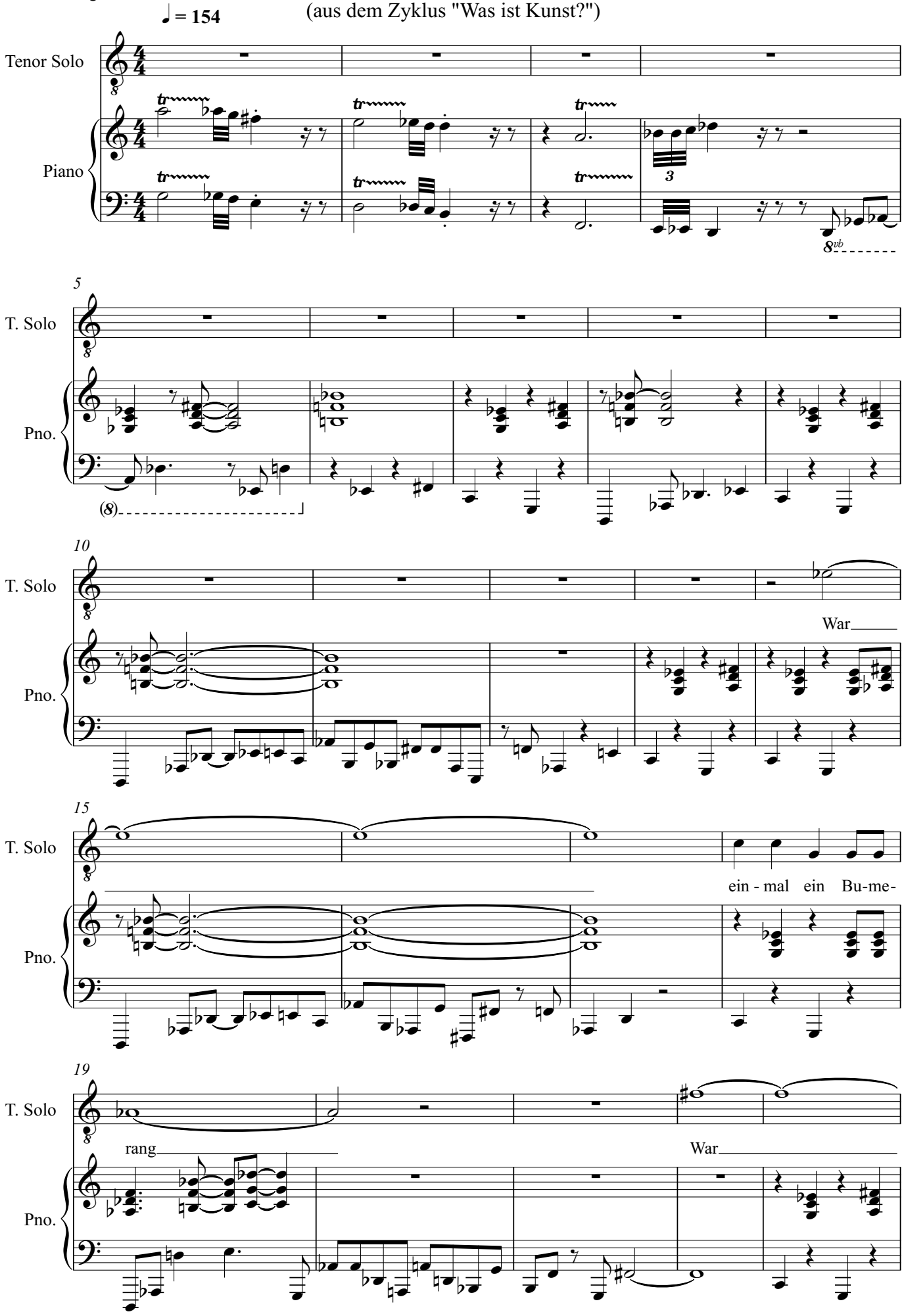

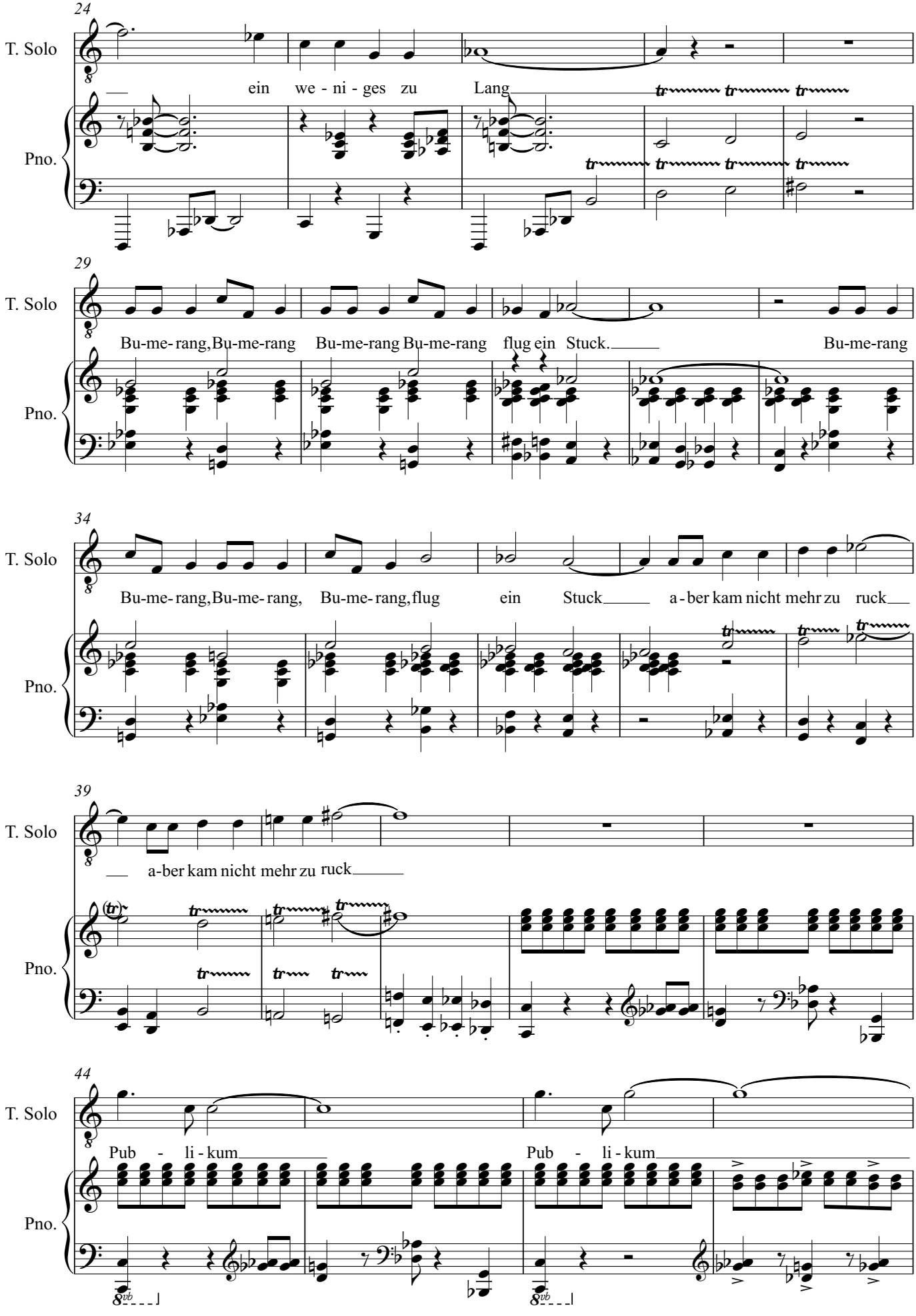
24
T. Solo
ein we - ni - ges zu Lang
Pno.
29
T. Solo
Bu-me-rang, Bu-me-rang Bu-me-rang Bu-me-rang flug ein Stuck. Bu-me-rang
Pno.
34
T. Solo
Bu-me-rang, Bu-me-rang, Bu-me-rang, flug ein Stuck a-ber kam nicht mehr zu ruck
Pno.
39
T. Solo
a-ber kam nicht mehr zu ruck
Pno.
44
T. Solo
Pub - li - kum Pub - li - kum
Pno.

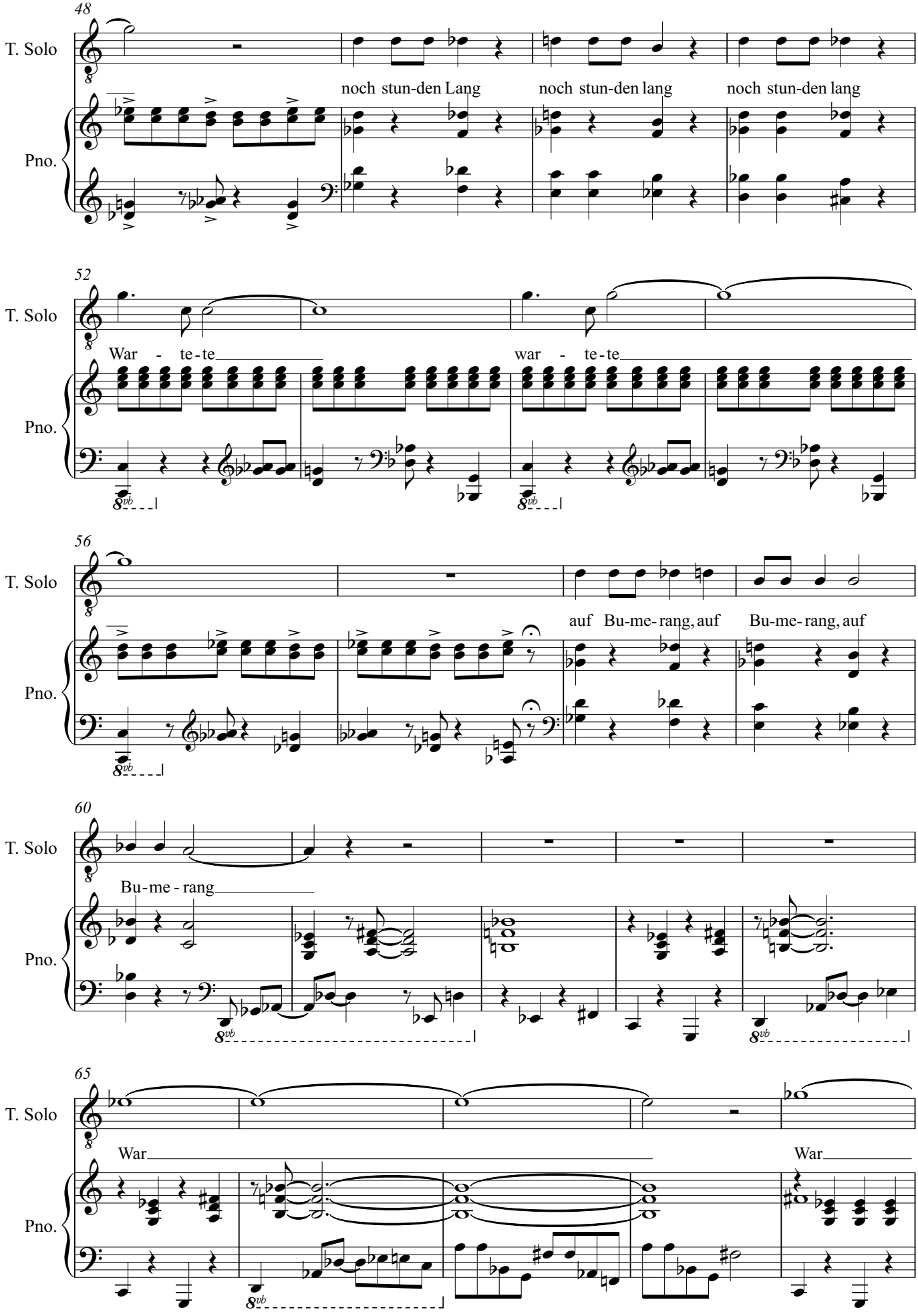
48
T. Solo
Pno.
noch stun-den Lang
noch stun-den lang
noch stun-den lang
52
T. Solo
Pno.
War - te - te
war - te - te
56
T. Solo
Pno.
auf Bu-me-rang, auf
Bu-me-rang, auf
60
T. Solo
Pno.
Bu-me - rang
65
T. Solo
Pno.
War
War

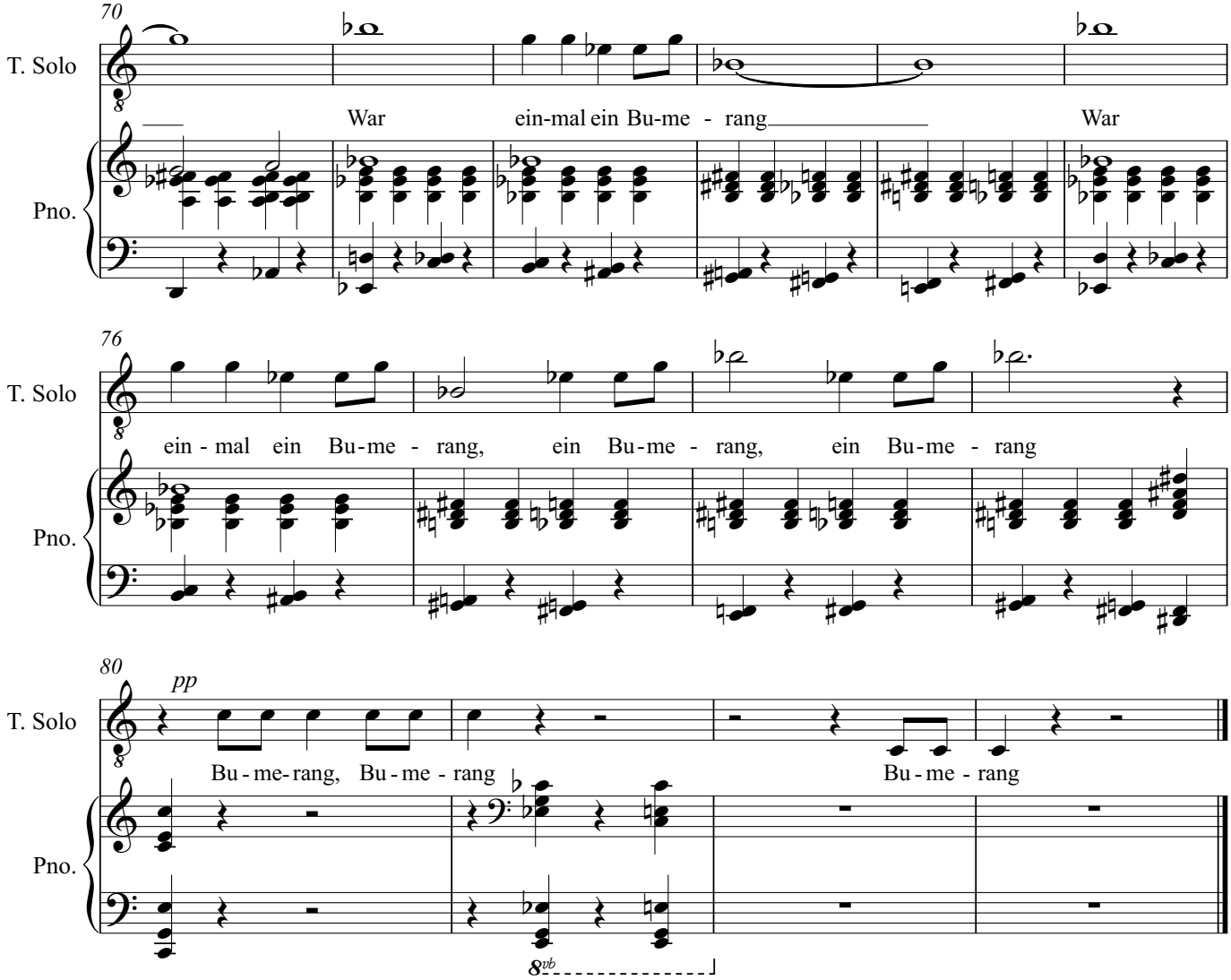
70
T. Solo
War
ein-mal ein Bu-me - rang
War
Pno.
76
T. Solo
ein - mal ein Bu-me - rang, ein Bu-me - rang, ein Bu-me - rang
Pno.
80
pp
T. Solo
Bu - me-rang, Bu - me - rang
Bu - me - rang
Pno.
8vb