Vor der Schallplatte eine Katze

Joachim Ringelnatz

Evgeny Irshai

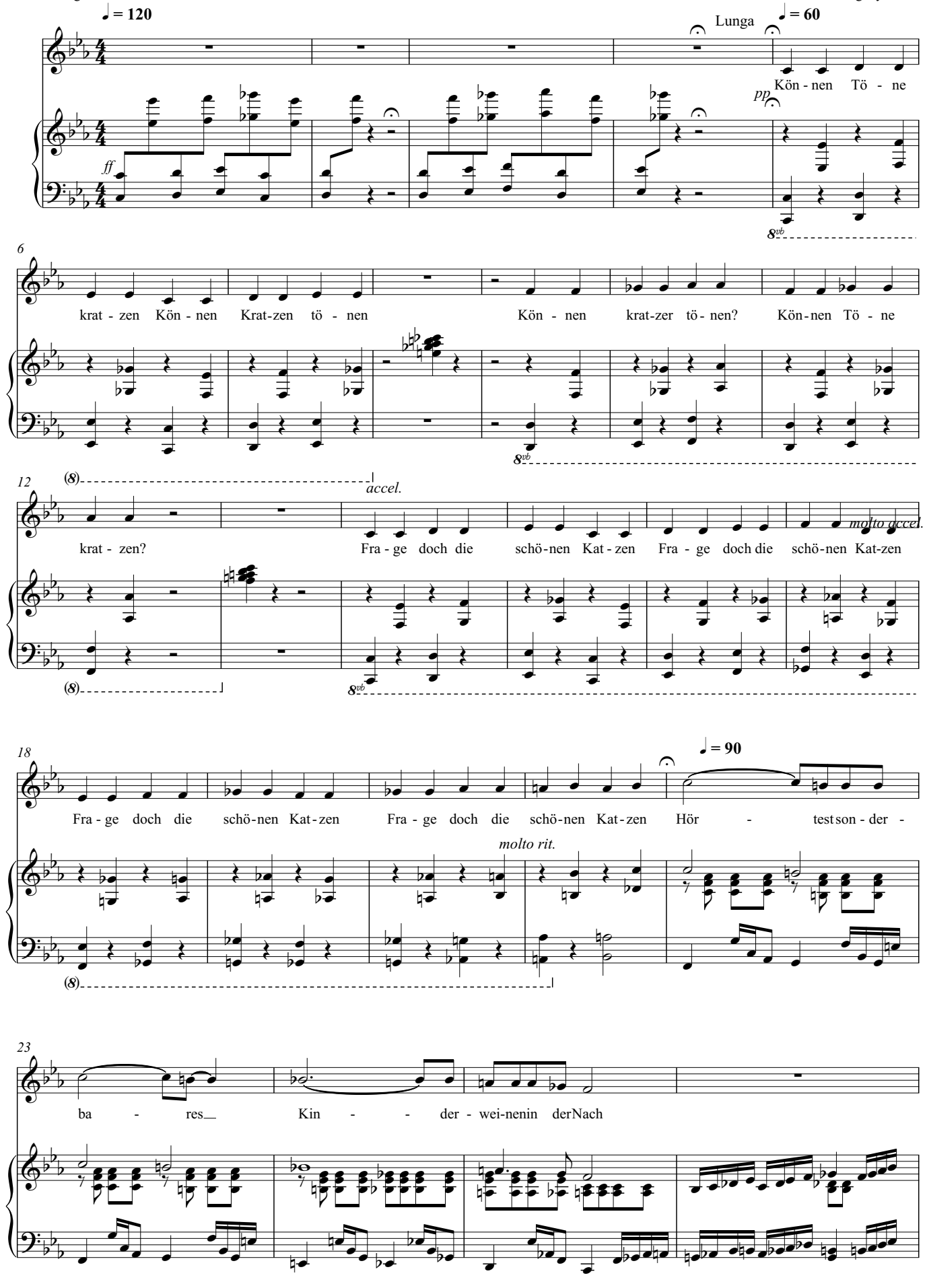

molto accel.

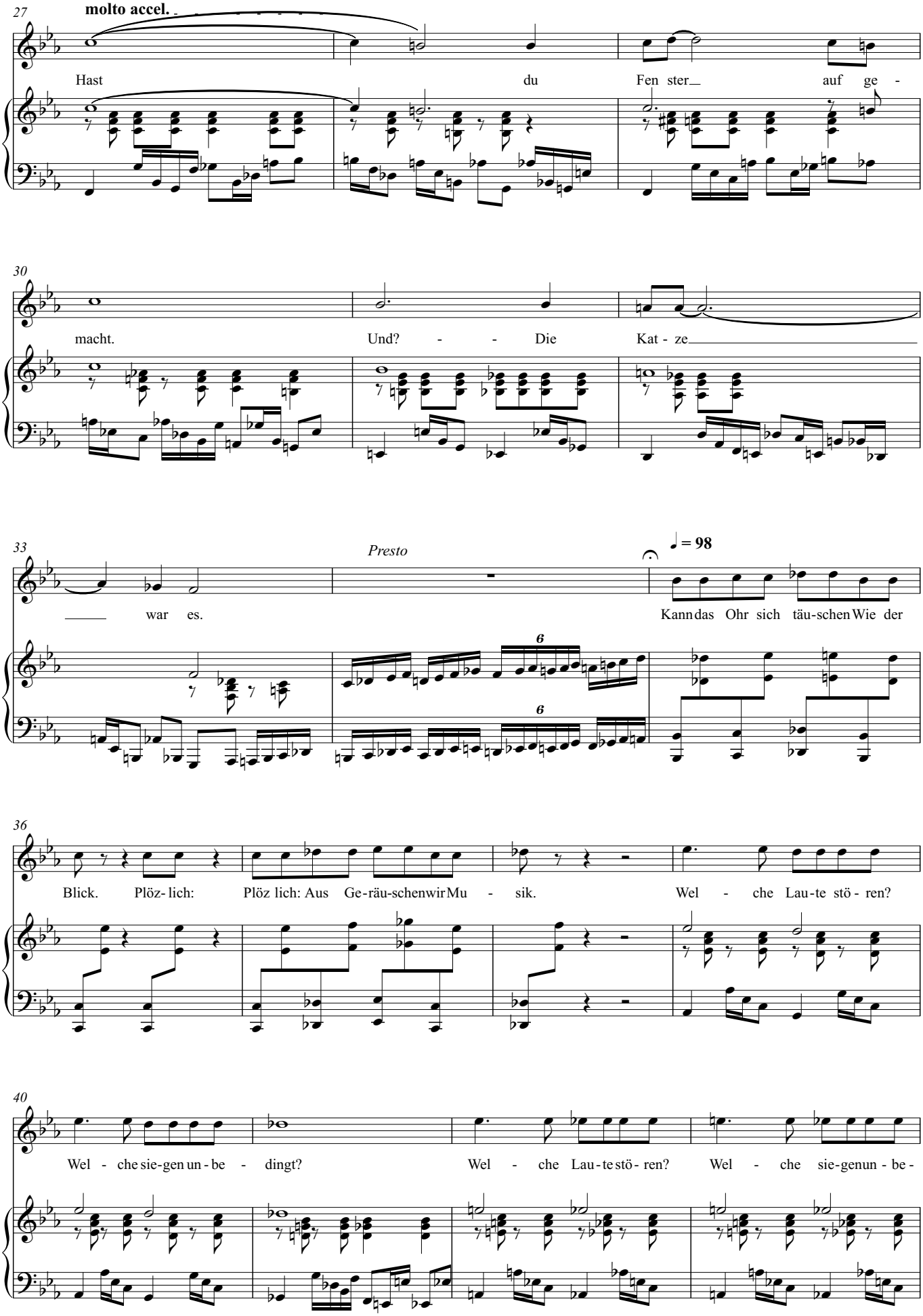
27
molto accel.
Hast du Fen ster auf ge -
30
macht. Und? - - Die Kat - ze
33
Presto
♩ = 98
war es.
Kann das Ohr sich täu-schen Wie der
36
Blick. Plöz- lich: Plöz lich: Aus Ge-räu-schen wir Mu - sik.
Wel - che Lau-te stö - ren?
40
Wel - che sie-gen un - be - dingt?
Wel - che Lau-te stö - ren?
Wel - che sie-genun - be -

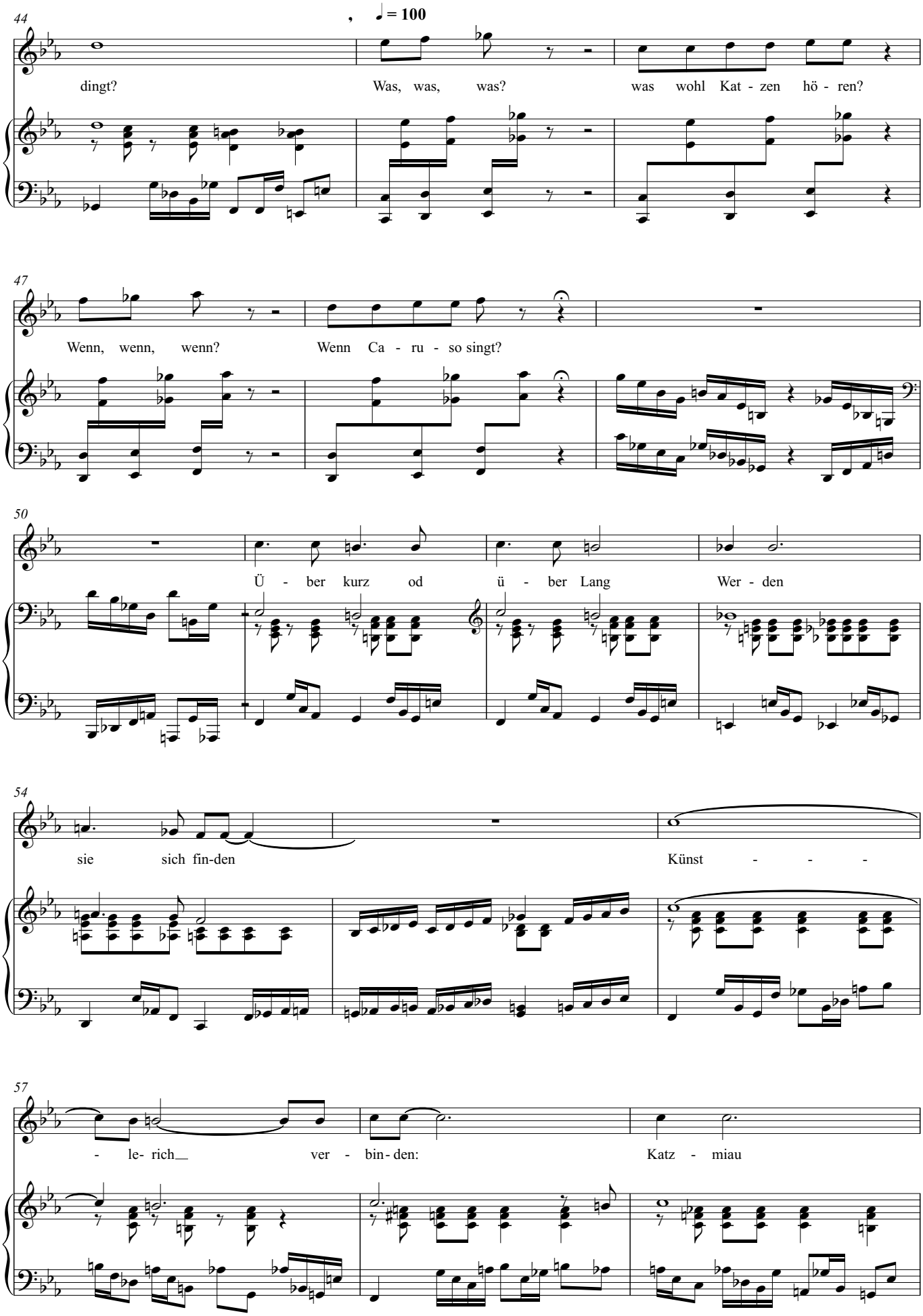
44
♩ = 100
dingt?
Was, was, was?
was wohl Kat - zen hö - ren?
47
Wenn, wenn, wenn?
Wenn Ca - ru - so singt?
50
Ü - ber kurz od
ü - ber Lang
Wer - den
54
sie sich fin-den
Künst - - -
57
- le- rich
ver - bin - den:
Katz - miau

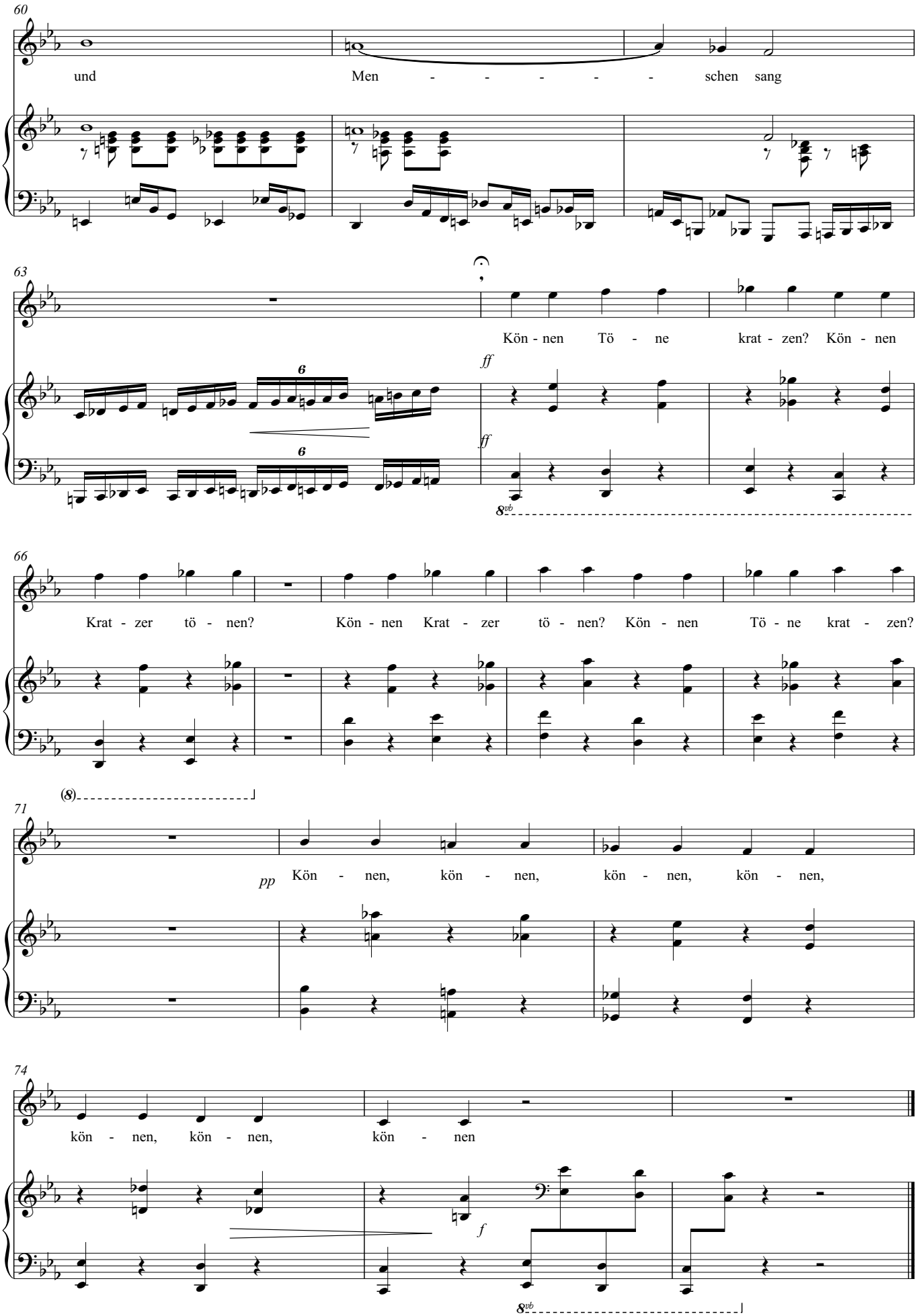
60
und
Men - - - - - schen sang
63
Kön - nen Tö - ne krat - zen? Kön - nen
ff
ff
8vb
66
Krat - zer tö - nen? Kön - nen Krat - zer tö - nen? Kön - nen Tö - ne krat - zen?
(8)
71
pp
Kön - nen, kön - nen, kön - nen, kön - nen,
74
kön - nen, kön - nen, kön - nen
f
8vb