ORIENTAČNÝ DEŇ

Divadelná fakulta
ak. rok 2024/25



Akademický život

ČÍM SA RIADI?

- Organizačná štruktúra (organizačný poriadok)
- Harmonogram akademického roka
- Vnútorné predpisy VŠMU a vnútorné predpisy DF
- Informačný systém AIS2
- Fermany (vo vyšších ročníkoch)
- Etický kódex
- Základné pravidlá slušnosti
- ...



Kto je kto

DEKAN > MATÚŠ BENŽA
Hlava fakulty. Jeho schváleniu podliehajú všetky dôležité procesy na fakulte. Dekan schvaľuje návrhy komisií na prijatie študentov, žiadosti o odklad zápisu, o prerušenie štúdia, návrhy štipendijnej komisie a ďalšie. Zodpovedá za celkové napĺňanie a udržiavanie štatútu fakulty.





PRODEKANKA PRE VONKAJŠIE VZŤAHY A INOVÁCIE > ZUZANA ĎURČEKOVÁ
Stará sa o prezentáciu fakulty smerom na verejnosť, v spolupráci s Katedrou divadelného manažmentu pripravuje PR a marketingové stratégie Divadla Lab a podujatí DF VŠMU, zastrešuje komunikáciu na sociálnych sieťach a sprostredkuje partnerské spolupráce s aktérmi s externého prostredia.



PRODEKAN PRE ZAHRANIČNÚ ČINNOSŤ > MICHAL REŽNÝ
Koordinuje program Erasmus+ v rámci fakulty (prichádzajúcich aj odchádzajúcich študentov). Má na starosti medzinárodnú spoluprácu na rôznych úrovniach, sprostredkuje kontakty so zahraničnými hosťami, hosťovania študentských inscenácii v zahraničí, zahraničné pracovné stáže.



PRODEKANKA PRE UMELECKÚ A VEDECKÚ ČINNOSŤ > ZDENKA PAŠUTHOVÁ
Má na starosti evidenciu tvorivej činnosti pedagógov a pedagogičiek, habilitačné a inauguračné konania, koordinuje činnosť doktorandov. Spolupracuje tiež so školskou knižnicou na organizácii vzdelávacích seminárov k práci so zdrojmi a s edičným oddelením na príprave školských publikácií. V spolupráci s katedrami podporuje organizáciu konferencií, workshopov a pod., ale aj účasť na týchto podujatiach.



PRODEKANKA PRE ŠTÚDIUM A KVALITU VZDELÁVANIA > MARTINA MAŠLÁROVÁ
Koordinuje študijné záležitosti fakulty. Zverejňuje informácie o štúdiu, komunikuje s katedrami o termínoch a podkladoch pre prijímacie pohovory, štátne skúšky a pod. Vo funkcii predsedníčky štipendijnej aj disciplinárnej komisie a komisie kvality DF koordinuje činnosti komisií. Rieši závažné situácie, napríklad nedodržiavanie študijného poriadku so študentmi.

Kto je kto 2

AKADEMICKÝ SENÁT DF
Jeho členmi sú zástupcovia akademickej obce vrátane študentstva. Rozhoduje o akademických procesoch, prerokúva a schvaľuje návrhy dekana alebo rektora alebo iných zložiek. Má rozhodovaciu právomoc s fakultnou resp. celoškolskou pôsobnosťou a slúži aj ako poradný a podporný orgán pre vedenie fakulty resp. školy. Predsedníčkou Akademického senátu DF je v súčasnosti **Katarína Šafaříková** a predsedom Akademického senátu VŠMU **Vladimír Sirota**.

DOPLŇUJÚCE VOĽBY DO ŠTUDENTSKEJ ČASTI AS DF A AS VŠMU.

V októbri, 21. 10., prebehnú doplňujúce voľby do študentskej časti senátov. Budú sa voliť dvaja študentskí zástupcovia do senátu DF a dvaja do senátu VŠMU. Voľby budú vyhlásené 30. 9., kandidáti sa môžu navrhovať (aj sami) do 14. 10. na sekretariáte u p. Valábekovej. Samotné voľby vo foyeri na Svoradovej.



Divadlo Lab

K vyučovaciemu procesu na Divadelnej fakulte vždy neodmysliteľne patril divadelný priestor, kde mali študenti Divadelnej fakulty VŠMU možnosť prezentovať pred širokou verejnosťou svoje inscenačné výsledky.

DIVADLO LAB je spoločný názov pre 4 hracie priestory

- **Štúdio Lab**
- **Štúdio 1**
- **Štúdio Kaplnka**
- **Štúdio Burkovňa**



Podporné služby

KOORDINÁTOR PRE ŠTUDENTOV SO ŠPECIFICKÝMI POTREBAMI > JÁN ROHÁČ

Študenti*ky so špecifickými potrebami (ktorí*é majú zmyslové, telesné alebo viacnásobné postihnutie, chronické ochorenie, zdravotné oslabenie, psychické ochorenie, autizmus alebo inú pervazívnu vývinovú poruchu, poruchy učenia) sa môžu obrátiť na koordinátora so žiadosťou o registráciu a na základe posúdenia ich špecifických potrieb sa určí rozsah a možné spôsoby podpory ich štúdia.

PSYCHOLOGICKÁ PODPORA > GABRIELA HERÉNYIOVÁ
Od minulého ak. roka je študentom a študentkám VŠMU k dispozícii psychologická podpora priamo v priestoroch školy. Konzultácie prebiehajú na Hudobnej a tanečnej fakulte, Zochova 1, miestnosť č. 221A a treba si ich dohodnúť priamo s psychologičkou na emailovej adrese: gabriela.herenyiova@vsmu.sk.

KOORDINÁTORKA ERASMUS+ > HELENA CÁPOVÁ
Fakultným koordinátorom akademických mobilít je prodekan pre zahraničie. Inštitucionálna koordinátorka sídli v budove na Ventúrskej a má na starosti administratívne zabezpečovanie mobilít a pomoc odchádzajúcim aj prichádzajúcim študentom*kám.

HELPDESK > HELPDESK@VSMU.SK
V prípade problémov spojených s IT systémami môžete kontaktovať pracovníkov oddelenia IKT priamo cez e-mail alebo kontaktný formulár na stránke moja.vsmu.sk (je potrebné prihlásenie do konta office 365). Svoj problém alebo požiadavku opíšte čo možno najpodrobnejšie, aby ich bolo možné vyriešiť čím skôr.

ADMINISTRÁTORKA AIS-U > ZUZANA MARUNIAKOVÁ
Heslo do AIS si viete resetovať sami podľa návodu dostupného na prihlasovacej stránke do AIS. V prípade pretrvávajúcich problémov s AIS-om (technického charakteru) vie pomôcť administrátorka na adrese ais2@vsmu.sk.



AKADEMICKÁ KNIŽNICA

Plní funkciu knižnice špecializovanej pre oblasť umeleckej praxe, dejín a teórie hudobného, tanečného, divadelného, filmového umenia a intermédií. Okrem knižných či novinových zdrojov (fyzických aj elektronických) v nej nájdete aj archív záverečných prác študentov*iek VŠMU a mediatéku (hudobné nosiče, záznamy divadelných inscenácií, filmy a i.)





ERASMUS+ (A INÉ MOBILITY)

Študenti*ky DF VŠMU sa môžu v priebehu svojho bakalárskeho, magisterského a doktorandského štúdia zúčastniť na študijnom pobyte na zahraničnej vysokej škole alebo absolvovať pracovnú stáž vo vybraných zahraničných organizáciách. O zahraničný pobyt sa môžete uchádzať prostredníctvom programu Erasmus+ alebo tiež na základe bilaterálnych dohôd medzi DF VŠMU a zahraničnými partnerskými inštitúciami. Dĺžka mobility je spravidla v rozsahu 3 až 12 mesiacov a je možné ju absolvovať na každom stupni štúdia.

Práva a povinnosti

ŠTUDIJNÝ PORIADOK
Priebeh štúdia a všetky aktivity v rámci akademickej pôdy VŠMU podliehajú študijnému poriadku. Študijný poriadok Divadelnej fakulty upravuje práva a povinnosti študentov, pedagógov a vedenia školy. V prípade akýchkoľvek otázok, pochybností, problémov je nástrojom prvej pomoci. Použite ho, ešte než sa opýtate vedúceho ročníka, tajomníka katedry, študijnej referentky či prodekanov! Nájdete ho na webe DF v časti Vnútorné predpisy.

OSTATNÉ PREDPISY
Okrem študijného poriadku existujú ďalšie predpisy, ktoré sa vá môžu týkať

- Štipendijný poriadok VŠMU
- Smernica o školnom a poplatkoch
- Metodické usmernenie k záverečným prácam
- Štatút DF a Organizačný poriadok
- ...

Všetky tieto dokumenty nájdete na stránke Divadelnej fakulty v časti Vnútorné predpisy Ďalšie pravidlá sa týkajú celej VŠMU, preto sú umiestnené na hlavnej stránke školy. Sú medzi nimi napríklad Disciplinárny poriadok alebo dokumenty upravujúce činnosť Akademického senátu.



Aktivity fakulty

DEŇ OTVORENÝCH DVERÍ (DOD)
Cieľom podujatia je prezentácia a propagácia školy, fakulty a jednotlivých študijných programov. Potenciálni*e záujemcovia*kyne o štúdium sa môžu zúčastňovať otvorených hodín a iných podujatí. Tento rok sa bude konať ako celoškolské podujatie **8. 11. 2024**.

NOC DIVADIEL
Medzinárodné podujatie, ktoré prebieha každoročne v druhú novembrovú sobotu. Počas Noci divadiel študenti organizujú aktivity pre verejnosť a hrajú predstavenia. V ostatných rokoch sa na program robí open-call. Tento rok sa uskutoční **16. 11. 2024**.

KAPUSTNICA DF
V ak. roku 2023/24 sa konala po prvýkrát spoločná celofakultná kapustnica DF po vzore FTF. Teo Sitarčík ako hlavný organizátor získal cenu Reflektoru za mimoriadny počin. Predbežne je tento rok naplánovaná na **6. 12. 2024**.

FESTIVAL ISTROPOLITANA PROJEKT
Unikátny medzinárodný festival divadelných vysokých škôl, ktorý sa koná ako bienále. Najbližší ročník festivalu sa bude konať **3. - 7. 5. 2025**. Organizáciu zastrešuje Katedra divadelného manažmentu, ale spravidla sa na nej v rôznych pozíciách podieľajú študenti všetkých katedier (napr. ako sprievodcovia zahraničných programov a pod.)

UNBOXING
Prehliadka absolventských inscenácií, ktorá sa spravidla koná na konci sezóny.

CENY REFLEKTORU
Oceňovanie inscenácií, ktoré v uplynulej sezóne vznikli v Divadle Lab v rámci všetkých jeho priestorov (Štúdio Lab, Štúdio 1, Štúdio Kaplnka, Štúdio Burkovňa). Inscenácie a tvorcov*kyne nominujú členovia*ky redakcie školského časopisu Reflektor.



Čo robiť, keď je problém?

vsmu.sk/poruchy

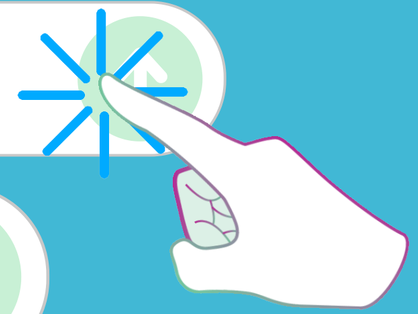

vsmu.sk/studenti/podpora/podnety-studentov/



vsmu.sk/novinky/prieskum-spatnej-vazby-studentov-spusteny

vsmu.sk/df/organy-divadelnej-fakulty/akademicky-senat-divadelnej-fakulty

Plán rozvoja

DLHODOBÝ ZÁMER DIVADELNEJ FAKULTY PRE ROKY 2023 - 2029



Ďakujeme za pozornosť!